

DETERMINAZIONE

n. 1 del 11/01/2021

**SERVIZIO DI GUARDIANIA NON ARMATA PRESSO INCUBATORE
ASI DI TARANTO - APERTURA CHIUSURA CANCELLI COMPLESSO
INDUSTRIALE RESIDER II C.I.G.: 8499613688 - AGGIUDICAZIONE**

1. Con atto 50/20, il consorzio ha approvato l'avvio di una procedura di appalto del servizio di sorveglianza non armata all'incubatore dal lunedì al venerdì dalle 16.30 alle 8.30 e sabato, domenica e festivi per h 24, apertura e chiusura cancelli Resider II, per esclusivi mesi 6, rinnovabili, al fine di attivare la sperimentazione di una metodologia di servizio implementato tecnologicamente, da aggiudicare con il metodo dell'offerta economicamente vantaggiosa.
2. In virtù dell'art 1 comma 2 lett b della L 120/20 sono state invitate a partecipare mediante la piattaforma telematica di e procurement consortile le seguenti imprese:
 - LA VIGILE SECURITY SERVICE SRL
lavigile.srl@pec.it
 - SO.GE.SI. S.R.L. SOCIETA' GESTIONE SICUREZZA
SOGESI.SRL@LEGALMAIL.IT
 - COSMOPOL S.P.A. cosmopol@casellacertificata.it
 - K SERVICE S.R.L. kservice@pec.kservice.eu
 - I.S.I. Intelligence security Italiana GLOBAL sr
isisecurity@pec.it
 - L'ARCA" Società Cooperativa Sociale a r.l.
l_arcaserviz@pec.it
 - UMBerval S.R.L. umberval.srl@pec.it
 - KRATOS SOCIETA' COOPERATIVA SOCIALE
kratos.coopsociale@pec.confcooperative.it
3. Alla data del 10 dicembre 2020 ore 12:00, termine per la presentazione delle offerte, risultano partecipanti le seguenti ditte:
 - COSMOPOL S.P.A. cosmopol@casellacertificata.it
 - KRATOS SOCIETA' COOPERATIVA SOCIALE
kratos.coopsociale@pec.confcooperative.it

4. Con determina del 67/20 si nominava la seguente Commissione Giudicatrice:
 - Ing. Giacinto Angelastri – Direttore dell’Ente - nella qualità di Presidente la Commissione;
 - Dott. Attilio Vespa – Capo Servizio Ragioneria dell’Ente – quale componente la Commissione.
 - Geom Mario Vettore – funzionario dell’Ente - quale componente la Commissione
 - Dr.ssa Danila Longone con funzioni di segreteria
5. In data 10.12.20 alle ore 15.30 si riuniva la commissione di gara che alle ore 17.00 sospendeva le operazioni e si aggiornava al 14.12.20 ore 10,00 per la seduta riservata
6. Espletata la seduta riservata, in data 15.12.20 alle ore 10.00 si concludevano le operazioni di gara e la commissione individuava la ditta Kratos quale aggiudicatario, al prezzo di € 32.812,08 oltre € 400,00 per oneri sicurezza non soggetti al ribasso ed oltre iva come per legge,
7. Letti i verbali di gara che allegati alla presente formano parte integrante e sostanziale della presente per l’approvazione, si disponeva di richiedere dei chiarimenti in ordine al costo del lavoro per la verifica della congruità dell’offerta
8. Con pec del 29.12.20 che si allega alla presente per formare parte integrante e sostanziale, la società riscontrava la richiesta
9. in data 5.1.21 si richiedeva alla Kratos cooperativa sociale ulteriori specifiche e la società riscontrava la richiesta producendo idonea documentazione in data 7.1.21 che si allega alla presente per formare parte integrante e sostanziale
10. l’offerta veniva dichiarata congrua per le ragioni di cui al verbale del 11.01.2021 che allegato alla presente forma parte integrante e sostanziale del presente atto
11. si propone di aggiudicare l’appalto relativo al servizio di guardiania non armata presso il centro di imprese denominato "Incubatore Asi di Taranto" sito in Taranto alla via del Tratturello tarantino n.6. - apertura chiusura cancelli complesso industriale Resider II sito in Taranto alla via del Tratturello tarantino 5/7 Codice identificativo gara (C.I.G.): 8499613688 alla **Kratos società cooperativa sociale** Via Emilia 115 Taranto PI 03020790733 pec Kratos.coopsocilae@pec.confcooperative.it che ha offerto il prezzo di € 32.812,08 oltre € 400,00 per oneri sicurezza

non soggetti al ribasso ed oltre iva come per legge, con un ribasso percentuale di ribasso offerto pari al 17,14121%, sul prezzo posto a base di gara pari a € 39.600,00 oltre € 400 pe oneri della sicurezza non soggetti a ribasso

12. Occorre procedere alle relative comunicazioni ex art 76 dlgs 50/16 e inviare mediante il servizio di AVCPASS e agli uffici competenti la richiesta della documentazione ufficiale al fine di procedere alla verifica del possesso dei requisiti autocertificati dall'aggiudicatario
13. L'aggiudicazione diverrà efficace dopo la verifica del possesso dei prescritti requisiti. Divenuta efficace l'aggiudicazione, e fatto salvo l'esercizio dei poteri di autotutela nei casi consentiti dalle norme vigenti, si procederà alla sottoscrizione del contratto
14. L'aggiudicazione non equivale ad accettazione dell'offerta

E quindi SI PROPONE

Di approvare il verbale di apertura delle offerte del 10.12.2020, il verbale del 14.12.2020; il verbale del 15.12.2020 ed il verbale di verifica della congruità dell'offerta del 11.01.2021, nonché la proposta formulata dal Rup di aggiudicazione della gara, che si allegano al presente atto per farne parte integrale e sostanziale e per l'effetto

di aggiudicare l'appalto SERVIZIO DI GUARDIANIA NON ARMATA PRESSO IL CENTRO DI IMPRESE DENOMINATO "INCUBATORE ASI DI TARANTO" SITO IN TARANTO ALLA VIA DEL TRATTURELLO TARANTINO N.6. - APERTURA CHIUSURA CANCELLI COMPLESSO INDUSTRIALE RESIDER II SITO IN TARANTO ALLA VIA DEL TRATTURELLO TARANTINO 5/7 CODICE IDENTIFICATIVO GARA (C.I.G.): 8499613688 alla

Kratos società cooperativa sociale Via Emilia 115 Taranto PI 03020790733 pec Kratos.coopsocilae@pec.confcooperative.it che ha offerto il prezzo di € 32.812,08 oltre € 400,00 per oneri sicurezza non soggetti al ribasso ed oltre iva come per legge, con un ribasso percentuale di ribasso offerto pari al 17,14121%, sul prezzo posto a base di gara pari a € 39.600,00 oltre € 400 pe oneri della sicurezza non soggetti a ribasso, per una durata di mesi 6 rinnovabili

Di procedere alle relative comunicazioni ex art 76 del D.Lgs 50/2016 e di avviare mediante il servizio AVCPass e gli uffici competenti la verifica della documentazione dell'aggiudicatario

L'aggiudicazione diverrà efficace dopo la verifica del possesso dei prescritti requisiti. Divenuta efficace l'aggiudicazione, e fatto salvo l'esercizio dei poteri di autotutela nei casi consentiti dalle norme vigenti, la stipulazione del contratto di appalto avrà luogo entro i successivi sessanta giorni

IL RUP
Avv Donata Menmi

IL DIRETTORE

- Letta la relazione che precede;
- Visto il vigente regolamento sui servizi interni consortili;
- Ritenuta la necessità di provvedere in merito:

DETERMINA

1. Di approvare il verbale di apertura delle offerte del 10.12.2020, il verbale del 14.12.2020; il verbale del 15.12.2020 ed il verbale di verifica della congruità dell'offerta del 11.01.2021, nonché la proposta formulata dal Rup di aggiudicazione della gara, che si allegano al presente atto per farne parte integrale e sostanziale e per l'effetto
 2. di aggiudicare l'appalto **SERVIZIO DI GUARDIANIA NON ARMATA PRESSO IL CENTRO DI IMPRESE DENOMINATO "INCUBATORE ASI DI TARANTO" SITO IN TARANTO ALLA VIA DEL TRATTURELLO TARANTINO N.6. - APERTURA CHIUSURA CANCELLI COMPLESSO INDUSTRIALE RESIDER II SITO IN TARANTO ALLA VIA DEL TRATTURELLO TARANTINO 5/7 CODICE IDENTIFICATIVO GARA (C.I.G.): 8499613688** alla Kratos società cooperativa sociale Via Emilia 115 Taranto PI 03020790733 pec Kratos.coopsocilae@pec.confcooperative.it che ha offerto il prezzo di € 32.812,08 oltre € 400,00 per oneri sicurezza non soggetti al ribasso ed oltre iva come per legge, con un ribasso percentuale di ribasso offerto pari al 17,14121%, sul prezzo posto a base di gara pari a € 39.600,00 oltre € 400 pe oneri della sicurezza non soggetti a ribasso, per una durata di mesi 6 rinnovabili
 3. Di procedere alle relative comunicazioni ex art 76 del D.Lgs 50/2016 e di avviare mediante il servizio AVCPass e gli uffici competenti la verifica della documentazione dell'aggiudicatario
 4. L'aggiudicazione diverrà efficace dopo la verifica del possesso dei prescritti requisiti. Divenuta efficace l'aggiudicazione, e fatto salvo l'esercizio dei poteri di autotutela nei casi consentiti dalle norme vigenti, la stipulazione del contratto di appalto avrà luogo entro i successivi sessanta giorni
 5. di trasmettere il presente atto al Collegio dei Revisori dei Conti
- Dichiara il presente atto immediatamente esecutivo.

Il Direttore
Ing Giacinto Angelastri



OGGETTO: SERVIZIO DI GUARDIANIA NON ARMATA PRESSO IL CENTRO DI IMPRESE DENOMINATO "INCUBATORE ASI DI TARANTO" SITO IN TARANTO ALLA VIA DEL TRATTURELLO TARANTINO N.6. - APERTURA CHIUSURA CANCELLI COMPLESSO INDUSTRIALE RESIDER II SITO IN TARANTO ALLA VIA DEL TRATTURELLO TARANTINO 5/7

Codice identificativo gara (C.I.G.): 8499613688

L'anno duemilaventi il giorno dieci del mese di dicembre in Taranto nella sede del Consorzio ASI di Taranto;

1. Con delibera 51/20 il consorzio ha approvato l'avvio di una procedura di appalto del servizio di sorveglianza non armata all'incubatore dal lunedì al venerdì dalle 16.30 alle 8.30 e sabato, domenica e festivi per h 24, apertura e chiusura cancelli Resider II, per esclusivi mesi 6 rinnovabili al fine di attivare la sperimentazione di una metodologia di servizio implementato tecnologicamente
2. Sono state invitate a partecipare mediante la piattaforma telematica di e procurement consortile le seguenti imprese:
 - LA VIGILE SECURITY SERVICE SRL lavigile.srl@pec.it
 - SO.GE.SI. S.R.L. SOCIETA' GESTIONE SICUREZZA SOGESI.SRL@LEGALMAIL.IT
 - COSMOPOL S.P.A. cosmopol@casellacertificata.it
 - K SERVICE S.R.L. kservice@pec.kservice.eu
 - I.S.I. Intelligence security Italiana GLOBAL sr isisecurity@pec.it
 - L'ARCA" Società Cooperativa Sociale a r.l. l_arcaserviz@pec.it
 - UMBERVAL S.R.L. umberval srl@pec.it
 - KRATOS SOCIETA' COOPERATIVA SOCIALE kratos.coopsociale@pec.confcooperative.it
3. Alla data del 10 dicembre 2020 ore 12:00, termine per la presentazione delle offerte, risultano partecipanti le seguenti ditte:
 - COSMOPOL S.P.A. cosmopol@casellacertificata.it
 - KRATOS SOCIETA' COOPERATIVA SOCIALE kratos.coopsociale@pec.confcooperative.it
4. Con determina del 67/20 si nominava la Commissione Giudicatrice:
 - Ing. Giacinto Angelastri – Direttore dell'Ente - nella qualità di Presidente la Commissione;
 - Dott. Attilio Vespa – Capo Servizio Ragioneria dell'Ente – quale componente la Commissione.
 - Geom Mario Vettore – funzionario dell'Ente - quale componente la

Commissione

- Dr.ssa Danila Longone con funzioni di segreteria

Alle ore 15.30 si insedia la commissione giudicatrice così composta

- Ing. Giacinto Angelastri – Direttore dell’Ente - nella qualità di Presidente la Commissione;
- Dott. Attilio Vespa – Capo Servizio Ragioneria dell’Ente – quale componente la Commissione.
- Geom Mario Vettore – funzionario dell’Ente - quale componente la Commissione
- Dr.ssa Danila Longone con funzioni di segreteria

I membri della Commissione, tenuto conto anche delle ditte partecipanti, dichiarano di non essere incompatibili con l’esercizio delle proprie funzioni, ai sensi di legge.

Il Presidente dichiara aperta la seduta pubblica.

Assistono alle operazioni:

il Rup Avv Donata Memmi

La Commissione di gara visualizza la sezione “Documentazione amministrativa” della società Cosmopol. Constatata la regolarità della documentazione amministrativa e verificata la completezza della produzione documentale della busta A la Commissione di gara ammette la società al prosieguo della gara.

Si procede alla visualizzazione della sezione “Documentazione amministrativa” della società Kratos. Constatata la regolarità della documentazione amministrativa e verificata la completezza della produzione documentale della busta A la Commissione di gara ammette la società al prosieguo della gara.

La seduta di gara viene sospesa alle ore 17.00 ed aggiornata per il prosieguo al 14.12.20 ore 10,00

LETTO, FIRMATO e SOTTOSCRITTO

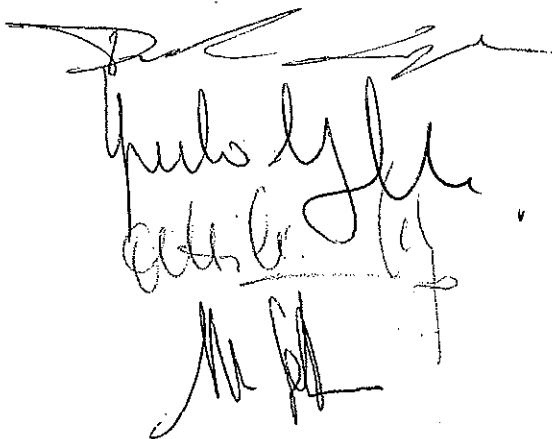

ANALISI OFFERTE TECNICHE

Commissario 1

argomento

2 KRATOS

1 COSMOPOL

| | | | | | |
|--------------------|-----|----|----|-----|----|
| max | 20 | 10 | 10 | 18 | 60 |
| coeff | 0,5 | 10 | 10 | 0,9 | 60 |
| A | 20 | 10 | 10 | 18 | 60 |
| B | 10 | 10 | 10 | 10 | 60 |
| C | 20 | 20 | 20 | 20 | 60 |
| D | 8 | 8 | 8 | 0 | 60 |
| E | 12 | 12 | 12 | 12 | 60 |
| totale off tecnica | 70 | 70 | 70 | 60 | 60 |

| | | | | | |
|--------------------|-----|----|----|-----|----|
| max | 20 | 10 | 10 | 18 | 60 |
| coeff | 0,5 | 10 | 10 | 0,9 | 60 |
| A | 20 | 10 | 10 | 18 | 60 |
| B | 10 | 10 | 10 | 10 | 60 |
| C | 20 | 20 | 20 | 20 | 60 |
| D | 8 | 8 | 8 | 0 | 60 |
| E | 12 | 12 | 12 | 12 | 60 |
| totale off tecnica | 70 | 70 | 70 | 60 | 60 |

- A organizzazione servizio
 - B sostituzione assenze
 - C gestione emergenze
 - D rating legalità
 - E certificazioni
- totale off tecnica

Commissario 2

argomento

2 KRATOS

1 COSMOPOL

| | | | | | |
|--------------------|-----|----|----|-----|----|
| max | 20 | 10 | 10 | 18 | 60 |
| coeff | 0,5 | 10 | 10 | 0,9 | 60 |
| A | 20 | 10 | 10 | 18 | 60 |
| B | 10 | 10 | 10 | 10 | 60 |
| C | 20 | 20 | 20 | 20 | 60 |
| D | 8 | 8 | 8 | 0 | 60 |
| E | 12 | 12 | 12 | 12 | 60 |
| totale off tecnica | 70 | 70 | 70 | 60 | 60 |

| | | | | | |
|--------------------|-----|----|----|-----|----|
| max | 20 | 10 | 10 | 18 | 60 |
| coeff | 0,5 | 10 | 10 | 0,9 | 60 |
| A | 20 | 10 | 10 | 18 | 60 |
| B | 10 | 10 | 10 | 10 | 60 |
| C | 20 | 20 | 20 | 20 | 60 |
| D | 8 | 8 | 8 | 0 | 60 |
| E | 12 | 12 | 12 | 12 | 60 |
| totale off tecnica | 70 | 70 | 70 | 60 | 60 |

- A organizzazione servizio
 - B sostituzione assenze
 - C gestione emergenze
 - D rating legalità
 - E certificazioni
- totale off tecnica

Commissario 3

argomento

2 KRATOS

1 COSMOPOL

| | | | | | |
|--------------------|-----|----|----|-----|----|
| max | 20 | 10 | 10 | 18 | 60 |
| coeff | 0,5 | 10 | 10 | 0,9 | 60 |
| A | 20 | 10 | 10 | 18 | 60 |
| B | 10 | 10 | 10 | 10 | 60 |
| C | 20 | 20 | 20 | 20 | 60 |
| D | 8 | 8 | 8 | 0 | 60 |
| E | 12 | 12 | 12 | 12 | 60 |
| totale off tecnica | 70 | 70 | 70 | 60 | 60 |

| | | | | | |
|--------------------|-----|----|----|-----|----|
| max | 20 | 10 | 10 | 18 | 60 |
| coeff | 0,5 | 10 | 10 | 0,9 | 60 |
| A | 20 | 10 | 10 | 18 | 60 |
| B | 10 | 10 | 10 | 10 | 60 |
| C | 20 | 20 | 20 | 20 | 60 |
| D | 8 | 8 | 8 | 0 | 60 |
| E | 12 | 12 | 12 | 12 | 60 |
| totale off tecnica | 70 | 70 | 70 | 60 | 60 |

- A organizzazione servizio
 - B sostituzione assenze
 - C gestione emergenze
 - D rating legalità
 - E certificazioni
- totale off tecnica

Successivamente all'aggiudicazione si procederà alla verifica documentale.,

Alle ore 14,30 la seduta è sospesa e la commissione si autoconvoca alle h. 9 del 15.12.2020

IL PRESIDENTE DELLA GARA

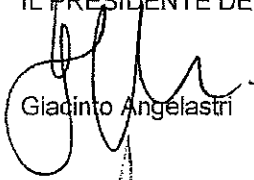

Giacinto Angelastri

I COMMISSARI



| Nome e Cognome | Codice Fiscale |
|---------------------|------------------|
| Vettore Mario | VTTMRA64D30F027O |
| Vespa Attilio | VSPTTL62S15L049Z |
| Angelastri Giacinto | NGLGNT63S02A225A |

A.S.I. Consorzio per l'Area di Sviluppo Industriale di Taranto

C.F. 00160180733

VERBALE DI PROCEDURA TELEMATICA

SEDUTA del 15/12/2020

Oggi, giorno 15-12-2020 ore: 1 in Taranto, presso la sede di V. Gobetti 5 , viene esperita la procedura telematica per la gara: SERVIZIO DI GUARDIANIA NON ARMATA PRESSO- IL CENTRO DI IMPRESE DENOMINATO "INCUBATORE ASI DI TARANTO" SITO IN TARANTO ALLA VIA DEL TRATTURELLO TARANTINO N.6.- APERTURA CHIUSURA CANCELLI COMPLESSO INDUSTRIALE RESIDER II SITO IN TARANTO ALLA VIA DEL TRATTURELLO TARANTINO 5/7

La Commissione di gara officiosa, prevista dall'art. 26 del vigente "Regolamento per la disciplina dei Contratti", è composta dai Signori:

G. Angelastri

A. Vespa

M. Vettore

Funge da Segretario la dott.ssa Danila Longone

Il Presidente fa presente che:

a seguito del provvedimento 50/2020 è stata autorizzata l'assunzione di impegno di spesa per la gara SERVIZIO DI GUARDIANIA NON ARMATA PRESSO- IL CENTRO DI IMPRESE DENOMINATO "INCUBATORE ASI DI TARANTO" SITO IN TARANTO ALLA VIA DEL TRATTURELLO TARANTINO N.6.- APERTURA CHIUSURA CANCELLI COMPLESSO INDUSTRIALE RESIDER II SITO IN TARANTO ALLA VIA DEL TRATTURELLO TARANTINO 5/7 attraverso un sistema di Gara Telematica, a busta chiusa; l'offerta economicamente più vantaggiosa verrà determinata sulla base dei criteri indicate nel bando di gara.

Il Presidente fa presente che:

entro le ore 12:00 del giorno 10-12-2020 sono state ricevute sulla piattaforma web asitaranto.acquistitelematici.it n. 2 offerte dalle seguenti Ditte:

| Ragione Sociale | Partita IVA | Data conferma partecipazione |
|--------------------------------------------------------------------------------|-------------|------------------------------|
| COSMOPOL S.P.A. Contrada Santorelli snc - ZI Pianodardine | 01764680649 | 10 dicembre 2020 09:55:10 |
| KRATOS SOCIETA' COOPERATIVA SOCIALE Via Emilia, 115 74121 TARANTO (TARANTO) | 03020790733 | 10 dicembre 2020 10:16:55 |

Come riportato nel primo verbale del 10.12.2020:

I membri della Commissione, tenuto conto anche delle ditte partecipanti, dichiarano di non essere incompatibili con l'esercizio delle proprie funzioni, ai sensi di legge.

Durante la verifica della documentazione amministrativa non sono state rilevate anomalie.

Il Responsabile del Procedimento, procede allo sblocco telematico delle offerte pervenute.

Si procede quindi alla visualizzazione sulla piattaforma web asitaranto.acquistitelematici.it delle offerte sia economiche che tecniche e il Presidente dà lettura delle stesse, che risultano le seguenti:

| Ragione Sociale |
|--------------------------------------------------------------------------------|
| COSMOPOL S.P.A. Contrada Santorelli snc - ZI Pianodardine |
| KRATOS SOCIETA' COOPERATIVA SOCIALE Via Emilia, 115 74121 TARANTO (TARANTO) |

Come riportato nel secondo verbale (seduta riservata della commissione) del 14.12.2020:

Sono stati attribuiti, dopo attento esame, i punteggi così come di seguito riportati.

1) Offerta tecnica della ditta COSMOPOL S.P.A.

| | Punteggio massimo | Punteggio assegnato |
|------------------------|-------------------|---------------------|
| Totale offerta tecnica | 70.0000 | 60.0000 |

2) Offerta tecnica della ditta KRATOS SOCIETA' COOPERATIVA SOCIALE

| | Punteggio massimo | Punteggio assegnato |
|------------------------|-------------------|---------------------|
| Totale offerta tecnica | 70.0000 | 60.0000 |

In data odierna si è proceduto alla pubblicazione dei dati dell'offerta tecnica ed all'apertura delle buste telematiche contenenti le offerte economiche.

Elenco importi delle offerte economiche ricevute:

| Ragione Sociale | Importo | Percentuale Ribasso |
|-------------------------------------|------------|---------------------|
| COSMOPOL S.P.A. | €39.235,68 | 0.92000% |
| KRATOS SOCIETA' COOPERATIVA SOCIALE | €32.812,08 | 17.14121% |

La commissione specifica che l'importo offerto dalla ditta Cosmopol è stato determinato in base alla percentuale offerta (0,92%), determinando l'importo di euro 39.235,68, anziché il valore indicato di 39.237,12, in quanto più vantaggioso per l'amministrazione.

La commissione specifica che l'offerta economica della ditta Kratos esprime un ribasso effettivo del 17,1412% e non quanto indicato nell'offerta che riporta un valore approssimato alla seconda cifra decimale (17,14%), in quanto più vantaggioso per l'amministrazione.

| Denominazione ditta | Punteggio offerta tecnica | Punteggio offerta economica | Punteggio totale | Importo offerta economica | Percentuale ribasso/alzo |
|-------------------------------------|---------------------------|-----------------------------|------------------|---------------------------|--------------------------|
| KRATOS SOCIETA' COOPERATIVA SOCIALE | 60.0000 | 30.0000 | 90.0000 | €32.812,08 | - 17.141% |
| COSMOPOL S.P.A. | 60.0000 | 1.6102 | 61.6102 | €39.235,68 | - 0.920% |

La Commissione pertanto propone l'aggiudicazione dell'appalto SERVIZIO DI GUARDIANIA NON ARMATA PRESSO- IL CENTRO DI IMPRESE DENOMINATO "INCUBATORE ASI DI TARANTO" SITO IN TARANTO ALLA VIA DEL TRATTURELLO TARANTINO N.6.- APERTURA CHIUSURA CANCELLI COMPLESSO INDUSTRIALE RESIDER II SITO IN TARANTO ALLA VIA DEL TRATTURELLO TARANTINO 5/7 alla ditta KRATOS SOCIETA' COOPERATIVA SOCIALE P.IVA 03020790733 che ha ottenuto il punteggio di 90 punti e ha presentato un'offerta economica pari ad un importo netto di Euro 32.812,08.

Durante l'aggiudicazione della gara, la commissione ha riportato la seguente annotazione da verbalizzare: la ditta Kratos deve fornire copia del certificato SA 8000 così come da dichiarazione resa nei documenti di gara.



La Commissione dispone la trasmissione del presente verbale all'amministrazione del Consorzio ASI per la pronuncia dell'aggiudicazione definitiva.

Alle ore 10,00 la seduta è tolta.

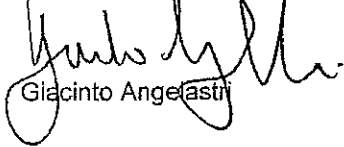
IL PRESIDENTE DELLA GARA

Giacinto Angelastri

I COMMISSARI

| Nome e Cognome | Codice Fiscale | Presidente |
|---------------------|------------------|------------|
| Vettore Mario | VTTMRA64D30F027O | No |
| Vespa Attilio | VSPTTL62S15L049Z | No |
| Angelastri Giacinto | NGLGNT63S02A225A | Si |

IL SEGRETARIO VERBALIZZANTE

(Danila Longone)





VERBALE DI VERIFICA DELLE GIUSTIFICAZIONI DELL'OFFERTA SERVIZIO DI GUARDIANIA NON ARMATA PRESSO INCUBATORE ASI DI TARANTO - APERTURA CHIUSURA CANCELLI COMPLESSO INDUSTRIALE RESIDER II C.I.G.: 8499613688

L'anno 2021 il giorno 11.01.2021 del mese di Gennaio alle ore 8,30 il sottoscritto avv. Donata Memmi dipendente del Consorzio ASI di Taranto, in qualità di RUP della procedura di gara in oggetto

PREMESSO CHE:

1. Con delibera 51/20 il consorzio ha approvato l'avvio di una procedura di appalto del servizio di sorveglianza non armata all'incubatore dal lunedì al venerdì dalle 16.30 alle 8.30 e sabato, domenica e festivi per h 24, apertura e chiusura cancelli Resider II, per esclusivi mesi 6 rinnovabili al fine di attivare la sperimentazione di una metodologia di servizio implementato tecnologicamente da aggiudicare con il metodo dell'offerta economicamente vantaggiosa
2. In virtù dell'art 1 comma 2 lett b della L 120/20 sono state invitate a partecipare mediante la piattaforma telematica di e procurement consortile le seguenti imprese:
 - LA VIGILE SECURITY SERVICE SRL lavigile.srl@pec.it
 - SO.GE.SI. S.R.L. SOCIETA' GESTIONE SICUREZZA SOGESI.SRL@LEGALMAIL.IT
 - COSMOPOL S.P.A. cosmopol@casellacertificata.it
 - K SERVICE S.R.L. kservice@pec.kservice.eu
 - I.S.I. Intelligence security Italiana GLOBAL sr isisecurity@pec.it
 - L'ARCA" Società Cooperativa Sociale a r.l. arcaserviz@pec.it
 - UMBerval S.R.L. umberval srl@pec.it
 - KRATOS SOCIETA' COOPERATIVA SOCIALE kratos.coopsociale@pec.confcooperative.it
3. Alla data del 10 dicembre 2020 ore 12:00, termine per la presentazione delle offerte, risultavano partecipanti le seguenti ditte:
 - COSMOPOL S.P.A. cosmopol@casellacertificata.it
 - KRATOS SOCIETA' COOPERATIVA SOCIALE kratos.coopsociale@pec.confcooperative.it
4. Con determina del 67/20 si nominava la Commissione Giudicatrice:
5. In data 10.12.20 alle ore 15.30 si riuniva la commissione di gara che alle ore 17.00 sospendeva le operazioni e si aggiornava al 14.12.20 ore 10,00 per la seduta riservata
6. Effettuata la seduta riservata, in data 15.12.20 alle ore 10.00 si concludevano le operazioni di gara e la commissione individuava la ditta Kratos quale migliore

Gestione elenco fornitori e professionisti - Gestione gare telematiche

- Home
- Bozza in Coproduzione
- Gare Pubbliche
- Gare in Esame
- Gare Aggiudicate
- Gare Annullate
- Bozza in Approvazione
- Elenco Completo
- Calendario
- Archivio Gare
- Home
- Elenco
- Elenco Richieste
- Elenco Richieste
- Trasmissione
- Home
- Elenco
- Approvazione
- Elenco Completo
- Comunicazione
- Home
- Elenco
- Bozza
- Modifica
- Unita
- Stato

| ELENCO RICHIESTE DI DOCUMENTAZIONE | | | | | | |
|---------------------------------------------------------------------------------------------------------------------------------------------------------------------------------------------------------------------------------------------------------------------------------------------------------------------|-------------------------------------|-------------------|-----------------------------|-------------------------|-------------------------------|-------------------------|
| + Inizia richiesta di integrazione documentale | | | | | | |
| Descrizione della richiesta | Destinatario della richiesta | Tipo di richiesta | Stato della richiesta | Scadenza data richiesta | Data di inizio documentazione | N° di sottosegnalazioni |
| La presente per richiedere l'iscrizione dell'offerta economica per quanto riguarda il costo del lavoro | KRATOS SOCIETA' COOPERATIVA SOCIALE | Verifica offerta | Disposta / Modifica / Stato | 10/10/2021 12:00 | 10/10/2021 12:00 | 1 |
| si invita a fornire l'offerta unitaria in ordine a quanto richiesto nella nota del 29/10/2021 per quanto al punto d) della lettera menzionata ed a produrre la documentazione nella stessa mail indicata, con evidenza del dati relativi al costo lavoro prefisso. Al tempo stesso la data del 31/11 alle ore 12:00 | KRATOS SOCIETA' COOPERATIVA SOCIALE | Verifica offerta | Disposta / Modifica / Stato | 09/10/2021 01:21 | | 1 |

[Visualizza graduatoria](#)

[Pagina Precedente](#) | [Pagina Successiva](#)



CONSORZIO PER L'AREA DI SVILUPPO INDUSTRIALE DI TARANTO
Protocollo in Uscita num: 1584
Data Protocollo: 15/12/2020



A.S.I. Consorzio per l'Area di Sviluppo Industriale di Taranto

Messaggio num. 3570

| | |
|----------------------------|------------------------------------------------------------------------------------------------------------------------------------------------------------------------------------------------------------------------------------------------------------------------------------------------------------------------------------------------------------------------------------------------------------------------------------------------------------------------------------------------------------------------------------------------------------------------------------------------------------------------------------------------------------------------------------------------------------------------------------------------------------------------------------------------------------------------------------------------------------------------------------------------------------------------------------------------------------------------------------------------------|
| Oggetto | Richiesta di integrazione documentale relativa alla gara: SERVIZIO DI GUARDIANIA NON ARMATA PRESSO - IL CENTRO DI IMPRESE DENOMINATO "INCUBATORE ASI DI TARANTO" SITO IN TARANTO ALLA VIA DEL TRATTURELLO TARANTINO N.6. - APERTURA CHIUSURA CANCELLI COMPLESSO INDUSTRIALE RESIDER II SITO IN TARANTO ALLA VIA DEL TRATTURELLO TARANTINO 5/7 - CIG 8499613688 |
| Categoria messaggio | Richiesta integrazione documenti |
| Data invio | 15/12/2020 14:45 |
| Destinatari | KRATOS SOCIETA' COOPERATIVA SOCIALE (kratos.coopsociale@pec.confcooperative.it) |
| Messaggio | <p>A.S.I. CONSORZIO PER L'AREA DI SVILUPPO INDUSTRIALE DI TARANTO</p> <p>Richiesta di integrazione documentale</p> <p>Spett.le KRATOS SOCIETA' COOPERATIVA SOCIALE,</p> <p>si richiede con la presente la trasmissione di alcuni documenti da inviare tramite la piattaforma telematica http://asitaranto.acquistitelematici.it/.</p> <p>Per procedere con il caricamento dei documenti:</p> <ul style="list-style-type: none">- collegarsi alla piattaforma http://asitaranto.acquistitelematici.it/- inserire User ID e Password- andare alla sezione di dettaglio della procedura in oggetto- cliccare sul link "Richieste di integrazione"- caricare tutti i documenti richiesti e confermarne la trasmissione <p>La data ultima per la presentazione dei documenti richiesti è la seguente: ore 12:00 del 30/12/2020</p> |



Nota:

Rispettare le tempistiche stabilite per non essere esclusi a causa dello scadere del tempo prefissato.

Si prega di prendere visione della guida alla presentazione delle offerte dalla sezione manuali e guide.

Distinti saluti.



D.P.
(firma)
M. M.M.
(L. P. M. M.)
V. S. H.

P. M. M.

J. M.

A.S.I. Consorzio per l'Area di Sviluppo Industriale di Taranto

Messaggio num. 3711

| | |
|----------------------------|----------------------------------------------------------------------------------------------------------------------------------------------------------------------------------------------------------------------------------------------------------------------------------------------------------------------------------------------------------------------------------------------------------------------------------------------------------------------------------------------------------------------------------------------------------------------------------------------------------------------------------------------------------------------------------------------------------------------------------------------------------------------------------------------------------------------------------------------------------------------------------------------------------------------------------------------------------------------------------------------------|
| Oggetto | Richiesta di integrazione documentale relativa alla gara: SERVIZIO DI GUARDIANIA NON ARMATA PRESSO - IL CENTRO DI IMPRESE DENOMINATO "INCUBATORE ASI DI TARANTO" SITO IN TARANTO ALLA VIA DEL TRATTURELLO TARANTINO N.6. - APERTURA CHIUSURA CANCELLI COMPLESSO INDUSTRIALE RESIDER II SITO IN TARANTO ALLA VIA DEL TRATTURELLO TARANTINO 5/7 - CIG 8499613688 |
| Categoria messaggio | Richiesta integrazione documenti |
| Data invio | 05/01/2021 09:06 |
| Destinatari | KRATOS SOCIETA' COOPERATIVA SOCIALE (kratos.coopsociale@pec.confcooperative.it) |
| Messaggio | <p>A.S.I. CONSORZIO PER L'AREA DI SVILUPPO INDUSTRIALE DI TARANTO</p> <p>Richiesta di integrazione documentale</p> <p>Spett.le KRATOS SOCIETA' COOPERATIVA SOCIALE,</p> <p>si richiede con la presente la trasmissione di alcuni documenti da inviare tramite la piattaforma telematica http://asitaranto.acquistitelematici.it/.</p> <p>Per procedere con il caricamento dei documenti:</p> <ul style="list-style-type: none">- collegarsi alla piattaforma http://asitaranto.acquistitelematici.it/- inserire User ID e Password- andare alla sezione di dettaglio della procedura in oggetto- cliccare sul link "Richieste di integrazione"- caricare tutti i documenti richiesti e confermarne la trasmissione <p>La data ultima per la presentazione dei documenti richiesti è la seguente: ore 01:21 del 8/1/2021</p> |

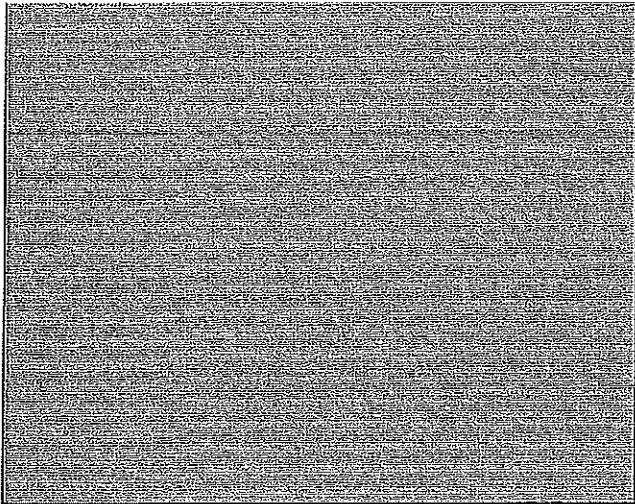

Nota:

Rispettare le tempistiche stabilite per non essere esclusi a causa dello scadere del tempo prefissato.

Si prega di prendere visione della guida alla presentazione delle offerte dalla sezione manuali e guide.

Distinti saluti.

Spett.le
Consorzio ASI
Via Gobetti, 5
74121 Taranto

Oggetto: Servizio di guardiana non armata presso - il centro di imprese denominato "Incubatore ASI di Taranto" sito in Taranto alla via del Tratturello Tarantino n.6 – apertura chiusura cancelli complesso industriale Resider Il sito in Taranto alla via del Tratturello Tarantino 5/7 – CIG: 8499613688.

Procedura di verifica di anomalia – Giustificativi degli elementi costitutivi dell'offerta.

In riferimento alla Vs richiesta di integrazione del 15.12.2020 e in ottemperanza all'art 97 del D.Lgs 50/2016, al fine di permettere a Codesta Amministrazione di valutare la congruità dell'offerta fatta dalla scrivente cooperativa Kratos, forniamo di seguito tutte le informazioni atte a consentire la verifica del ribasso offerto.

La cooperativa Kratos con sede a Taranto è una società che opera a livello territoriale di Taranto e provincia nell'ambito dei servizi di custodia e portierato, servizi di pulizia, disinfezione, sanificazione, derattizzazione, servizi di raccolta e trasporto rifiuti, servizi di manutenzione e cura del verde pubblico e privato.

Dal Dicembre 2016 effettua il servizio di guardiana non armata presso il Consorzio Asi di Taranto e grazie all'esperienza maturata, oggi dispone di un elevato bagaglio professionale che le consente di organizzare al meglio le attività previste dal Capitolato d'Appalto della gara in oggetto. Quale società appaltatrice uscente, inoltre, è a conoscenza dei luoghi e delle modalità di svolgimento del servizio e può vantare un rapporto pluriennale con il personale impiegato nel servizio di guardiana.

Alla luce di queste considerazioni, la cooperativa ha determinato la valutazione complessiva del prezzo offerto, suddividendolo nelle voci di seguito riportate.

1 – COSTO MANODOPERA

Giusto applicazione di quanto disposto nel Disciplinare di gara, il costo del personale da impiegare nell'appalto, è stato determinato applicando il CCNL per il personale dipendente da imprese di vigilanza privata e servizi fiduciari e le relative tabelle fissate dal Ministero del lavoro e delle politiche sociali. A tal proposito abbiamo calcolato il costo orario di un lavoratore assunto al livello "F":

| | livello F |
|------------------------------------------------|-----------------|
| A – Elementi retributivi annui | |
| Paga base tabellare conglobata | 9.771,36 |
| Scatti anzianità | 0,00 |
| Totale "A" | 9.771,36 |
| B – Oneri aggiuntivi | |
| Festività retribuite (n.2) | 62,64 |
| Tredicesima mensilità | 814,28 |
| Totale "B" | 876,92 |
| C – Oneri previdenziali e assistenziali | |
| Inps (29,88%) | 4.562,97 |
| Inail (2,10%) | 320,69 |
| Totale "C" | 4.883,66 |

D – Altri oneri*

| | |
|---------------------------|---------------|
| Trattamento fine rapporto | 784,12 |
| Contributo solidarietà | 35,70 |
| Polizza infortunio | 60,00 |
| Totale "D" | 923,32 |

COSTO TOTALE ANNUO € 16.411,76

* Nel calcolo della voce "D" - altri oneri, non si è tenuto conto:

- dell'indice di rivalutazione delle quote di TFR versate al Fondo di Tesoreria perché a carico del Fondo medesimo, con le modalità precisate nella circolare dell'Inps n. 70/2007;
- della voce "fondo di previdenza complementare" perché nessuno dei lavoratori della cooperativa aderisce a tali fondi.

CALCOLO ORE ANNUE MEDIAMENTE LAVORATE: 1.707

Fermo restando la legittimità del numero di ore non lavorate per ferie, per festività, per permessi, per formazione, la cooperativa ritiene che l'incidenza delle ore non lavorate annualmente da ciascun dei quattro addetti al servizio di guardiania per "malattia, infortunio, maternità" e per "assemblee, permessi sindacali, diritto allo studio" sia sensibilmente inferiore ai valori tabellari pari a n. 152 ore. In proposito la scrivente si rende disponibile a fornire idonea documentazione probatoria e, allo scopo, allega copia della documentazione ricavata dal sito Inps relativa ai certificati medici presentati negli anni 2017-2018-2019 e 2020 dai n. 4 attuali suddetti operatori (due di loro non si sono mai assentati per malattia). Per i suddetti motivi, la cooperativa individua in n. 369 le ore annue non lavorate per ferie (n.173), festività (n.88), permessi (n.48), formazione (n.8), assemblee, diritto allo studio e malattia (n.52) e di conseguenza le ore mediamente lavorate ammontano a: n. 2.076 ore teoriche – n. 369 ore non lavorate = n. 1.707 ore.

Possiamo ora calcolare il

COSTO ORARIO OPERAIO LIVELLO "F":

$$€ 16.411,76 : 1.707 \text{ ore} = 9,61 \text{ €/h}$$

Considerando che le ore settimanali di servizio richieste dalla stazione appaltante sono n. 128, si ricava che le ore totali di servizio nei 6 mesi di durata dell'appalto sono: 128 h/sett. x 26 sett. = 3.328 ore e che il costo totale della manodopera è pari a:

TOTALE COSTO MANODOPERA: 3.328 ore x 9,61 €/ora = € 31.982,08

2 -- SPESE GENERALI + UTILE D'IMPRESA

La cooperativa stima in € 630,00 il costo totale per spese generali + utile d'impresa. A giustificazione di tale dato estremamente basso, la scrivente ritiene che le spese generali, in questo caso, risultino in gran parte assorbite nell'ambito dell'organizzazione complessiva aziendale. Dichiara inoltre il proprio interesse strategico ad aggiudicarsi l'appalto, finalizzato allo sviluppo della propria capacità commerciale e all'arricchimento del bagaglio di conoscenze nei servizi oggetto dell'appalto.

TOTALE SPESE GENERALI + UTILE D'IMPRESA: € 630,00

3 – ONERI SICUREZZA AZIENDALE

Il costo stimato per detta voce è di € 200,00 per i quattro operatori e per i sei mesi dell'appalto. Tale importo è in linea con le previsioni della tabella ministeriale di € 150,00 all'anno per ciascun addetto e che gli stessi hanno effettuato la visita medica annuale (costo € 50,00) nel mese di ottobre 2020 e pertanto non dovranno ripetere detta visita nei sei mesi dell'appalto.

TOTALE ONERI SICUREZZA AZIENDALE: € 200,00

RIEPILOGO

| | |
|----------------------------------------------|-----------|
| TOT 1: COSTO MANODOPERA..... | 31.982,08 |
| TOT 2: SPESE GENERALI + UTILE D'IMPRESA..... | 630,00 |
| TOTALE..... | 32.612,08 |
| ONERI SICUREZZA AZIENDALE | 200,00 |
| TOTALE OFFERTA DI GARA..... | 32.812,08 |

La scrivente cooperativa Kratos ritiene di aver fornito sufficienti giustificazioni da consentire all'Amministrazione di valutare la congruità dell'offerta presentata. Rimaniamo a disposizione per ulteriori eventuali chiarimenti.

Taranto, 29/12/2020

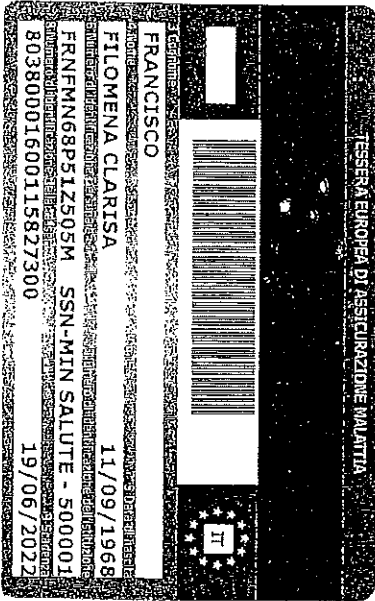

Scade il 11/09/2022
 (art. 2, c.6 L. n. 30 del 28.2.1998, art. 191)
 DIRITTI COMUNI



LEZ. 111 - D.G.V. - ROMA

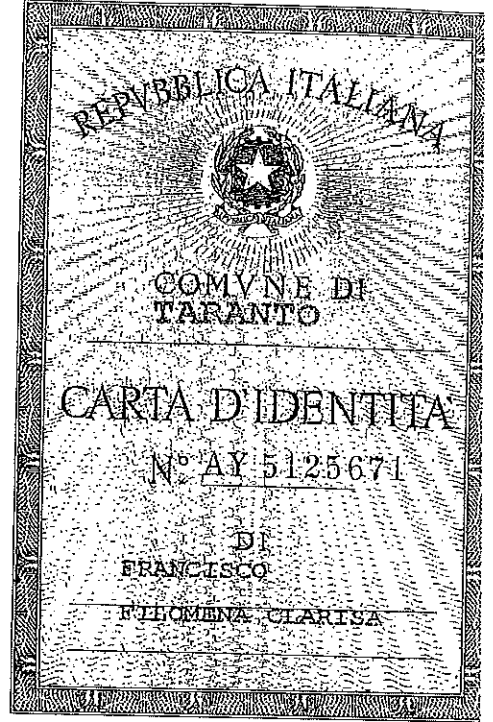

Cognome... FRANCESCO
 Nome... FILOMENA CLARISA
 nato il... 11/09/1968
 (atto n. P. S.)
 a... ALTAMIRA (DM)
 Cittadinanza... Italiana
 Residenza... TARANTO
 Via... CAGLIARI, n.52 p.5 i.15
 Stato civile... Coniugata
 Professione.....
 CONNOTATI E CONTRASSEGNI SALIENTI
 1.68
 Statura...
 Capelli... CASTANI
 Occhi... CASTANI
 Segni particolari... NESSUNO

 Firma del titolare...
 Taranto 05/04/2017
 Inpronta del dito indice sinistro
 IN SINDACO
 Sg. Pierantonio SPINALERO

Statistica con dettaglio causali

Presenze dal 12/2016 al 12/2016

Ditta 1504 KRATOS SOCIETA' COOPERATIVA
VIA EMILIA 115 74121 TARANTO (TA)

| Periodo | Ore ordinarie | F1 Festività (intra settimanale) | F2 Festività (domenica) | FP Ferie | | | | | | |
|---------------|---------------|----------------------------------------|-------------------------------|--------------|--|--|--|--|--|--|
| DICEMBRE 2016 | 244,00 | 16,00 | 16,00 | 12,00 | | | | | | |
| Totali | 244,00 | 16,00 | 16,00 | 12,00 | | | | | | |

Statistica con dettaglio causali

Presenze dal 1/2017 al 12/2017

Ditta 1504 KRATOS SOCIETA' COOPERATIVA
VIA EMILIA 115 74121 TARANTO (TA)

| 354 CAPIROLI GIANLUCA | | | Contratto Cooperative sociali | | | | | | | | | | Livello A1 Qualifica OPE SVANT NO/SOC % p.time 63,16 Ass. 14/12/2016 | | | | | | | | | | | | | | | | | | |
|-----------------------|----|----|-------------------------------|----|----|-----|-----|-----|-----|-----|----|----|----------------------------------------------------------------------|----|----|----|----|----|----|----|----|----|----|----|----|----|----|----|----|----|----|
| Periodo | 1 | 2 | 3 | 4 | 5 | 6 | 7 | 8 | 9 | 10 | 11 | 12 | 13 | 14 | 15 | 16 | 17 | 18 | 19 | 20 | 21 | 22 | 23 | 24 | 25 | 26 | 27 | 28 | 29 | 30 | 31 |
| GENNAIO 2017 | F2 | | | | | F1 | | | | | | | | | | | | | | | | | | | | | | | | | |
| FEBBRAIO 2017 | | | | | R | | | | | | | R | | | | | | | R | | | | FP | | | R | | | | | |
| MARZO 2017 | | | | | R | | | | | | | R | | | | | | | R | | | | | | | | | | | | |
| APRILE 2017 | | R | | | | | | | R | | | | FP | | FP | R | F1 | | | | | | R | | F1 | | | | | R | |
| MAGGIO 2017 | F1 | | | | | | R | | | F1 | | | | R | | | | | | | | R | | | | | | | R | | |
| GIUGNO 2017 | | F1 | | R | | M1r | M1r | M1r | M1r | M1r | R | FP | | | | | | R | | | | | | | | R | | | FO | FO | |
| LUGLIO 2017 | | R | | | | | | | R | | | | | | | R | | | | | FP | FP | FP | R | | | | | | R | |
| AGOSTO 2017 | S1 | S1 | S1 | S1 | S1 | R | S1 | S1 | S1 | S1 | S1 | R | S1 | F1 | S1 | S1 | S1 | S1 | R | S1 | S1 | S1 | FP | FP | FP | R | S1 | S1 | S1 | S1 | |
| SETTEMBRE 2017 | | | R | | | | | | | R | | | | | | | R | | | | | | | R | | | | | | FO | |
| OTTOBRE 2017 | R | | | P1 | | | | R | | | P1 | | | | R | | | | | | | | | | P1 | P1 | | | R | FP | |
| NOVEMBRE 2017 | F1 | | P1 | | R | | | | P1 | | | R | | | P1 | | | | R | | | P1 | P1 | | | R | | | | FP | |
| DICEMBRE 2017 | | | R | | P1 | | | F1 | | R | | | P1 | | | | R | | | | P1 | | | R | F1 | F1 | | P1 | | | R |

| Periodo | Ore ordinarie | F1 Festività (Infrasettimanale) | F2 Festività (domenica) | FO Ore formazione obbligatoria | FP Ferie | M1r Malattia (Ricovero) | P1 Permessi ex festività | S1 Str. diurno (16%) |
|----------------|-----------------|---------------------------------------|-------------------------------|--------------------------------------|--------------|-------------------------------|--------------------------------|-------------------------|
| GENNAIO 2017 | 104,00 | 4,00 | 4,00 | | | | | |
| FEBBRAIO 2017 | 92,00 | | | | 4,00 | | | |
| MARZO 2017 | 108,00 | | | | | | | |
| APRILE 2017 | 92,00 | 8,00 | | | 8,00 | | | |
| MAGGIO 2017 | 108,00 | 8,00 | | | | | | |
| GIUGNO 2017 | 80,00 | 4,00 | | 8,00 | 4,00 | 20,00 | | |
| LUGLIO 2017 | 92,00 | | | | 12,00 | | | |
| AGOSTO 2017 | 96,00 | 4,00 | | | 12,00 | | 24,00 | |
| SETTEMBRE 2017 | 100,00 | | | 3,00 | 4,00 | | | |
| OTTOBRE 2017 | 92,00 | | | | 4,00 | | 8,00 | |
| NOVEMBRE 2017 | 91,50 | 4,00 | | | 4,00 | | 8,50 | |
| DICEMBRE 2017 | 96,50 | 12,00 | | | | | 7,50 | |
| Totali | 1.152,00 | 44,00 | 4,00 | 11,00 | 52,00 | 20,00 | 24,00 | 24,00 |

| 730 FILIPPELLI GAETANO | | | Contratto Cooperative sociali | | | | | | | | | | Livello A1 Qualifica OP.P.TIME>78 COOP. % p.time 63,16 Ass. 14/12/2016 | | | | | | | | | | | | | | | | | | |
|------------------------|----|----|-------------------------------|----|---|----|----|----|----|----|----|----|------------------------------------------------------------------------|----|----|----|----|----|----|----|----|----|----|----|----|----|----|----|----|----|----|
| Periodo | 1 | 2 | 3 | 4 | 5 | 6 | 7 | 8 | 9 | 10 | 11 | 12 | 13 | 14 | 15 | 16 | 17 | 18 | 19 | 20 | 21 | 22 | 23 | 24 | 25 | 26 | 27 | 28 | 29 | 30 | 31 |
| GENNAIO 2017 | F2 | | | | | F1 | | | | | | | | | | | | | | | | | | | | | | | | | |
| FEBBRAIO 2017 | | | | | R | | | | | | | R | | | | | | | R | | | | | | | R | | | | | |
| MARZO 2017 | | | | | R | | | | | | | R | | | | | | | R | | | | | | FP | R | | | | | |
| APRILE 2017 | | R | | | | | | | R | | | | | | | R | F1 | | | | | | R | | F1 | | | | | R | |
| MAGGIO 2017 | F1 | | | | | | R | | | F1 | | | | R | | | | | | | | R | | | FP | | R | | | | |
| GIUGNO 2017 | | F1 | | R | | | | | | R | | | | | | | | R | | | | FP | FP | FP | | R | | | FO | FO | |
| LUGLIO 2017 | | R | | | | | | | R | | | | | | FP | R | FP | FP | | | | | R | | | | | | | R | |
| AGOSTO 2017 | S1 | S1 | S1 | S1 | | R | S1 | S1 | S1 | | | | R | F1 | S1 | S1 | S1 | | R | | FP | FP | FP | | S1 | S1 | R | | S1 | | |
| SETTEMBRE 2017 | | | R | | | | | | | R | | | | | | | | R | | | | | | | | | | | | | |
| OTTOBRE 2017 | R | | FP | | | P1 | | R | | | | P1 | | | R | | | | P1 | | | | | | P1 | P1 | | | R | | |
| NOVEMBRE 2017 | F1 | | P1 | R | | | | | P1 | | | | | | P1 | P1 | | | R | | | P1 | | | | R | P1 | P1 | | | |
| DICEMBRE 2017 | | | R | P1 | | | | F1 | | R | | | | | P1 | | R | | | | | P1 | | | R | F1 | F1 | | | P1 | R |

| Periodo | Ore ordinarie | F1 Festività (Infrasettimanale) | F2 Festività (domenica) | FO Ore formazione obbligatoria | FP Ferie | P1 Permessi ex festività | S1 Str. diurno (16%) |
|---------------|---------------|---------------------------------------|-------------------------------|--------------------------------------|-------------|--------------------------------|-------------------------|
| GENNAIO 2017 | 104,00 | 4,00 | 4,00 | | | | |
| FEBBRAIO 2017 | 96,00 | | | | | | |
| MARZO 2017 | 104,00 | | | | 4,00 | | |
| APRILE 2017 | 96,00 | 8,00 | | | | | |
| MAGGIO 2017 | 104,00 | 8,00 | | | 4,00 | | |
| GIUGNO 2017 | 92,00 | 4,00 | | 8,00 | 12,00 | | |
| LUGLIO 2017 | 92,00 | | | | 12,00 | | |
| AGOSTO 2017 | 92,00 | 4,00 | | | 12,00 | | 24,00 |

Statistica con dettaglio causali

Presenze dal 1/2017 al 12/2017

Ditta 1504 KRATOS SOCIETA' COOPERATIVA
VIA EMILIA 115 74121 TARANTO (TA)

| Periodo | Ore ordinarie | F1 Festività (intra-settimanale) | F2 Festività (domenica) | FO Ore formazione obbligatoria | FP Ferie | P1 Permessi ex festività | S1 Str. diurno (15%) | | | | |
|----------------|-----------------|----------------------------------------|-------------------------------|--------------------------------------|--------------|--------------------------------|-------------------------|--|--|--|--|
| SETTEMBRE 2017 | 96,00 | | | | 8,00 | | | | | | |
| OTTOBRE 2017 | 92,00 | | | | 4,00 | 8,00 | | | | | |
| NOVEMBRE 2017 | 94,00 | 4,00 | | | | 10,00 | | | | | |
| DICEMBRE 2017 | 92,50 | 12,00 | | | | 7,50 | | | | | |
| Totali | 1.154,50 | 44,00 | 4,00 | 8,00 | 56,00 | 25,50 | 24,00 | | | | |

| 954 LA GIOIA DOMENICO | | Contratto Cooperative sociali | | | | | | | | | | Livello A1 Qualifica OP.P.TIME>78 COOP. % p.time 63,16 Ass. 14/12/2016 | | | | | | | | | | | | | | | | | | | | |
|-----------------------|----|-------------------------------|----|----|---|----|---|----|----|----|----|------------------------------------------------------------------------|----|----|----|----|----|----|----|----|----|----|----|----|----|----|----|----|----|----|----|---|
| Periodo | 1 | 2 | 3 | 4 | 5 | 6 | 7 | 8 | 9 | 10 | 11 | 12 | 13 | 14 | 15 | 16 | 17 | 18 | 19 | 20 | 21 | 22 | 23 | 24 | 25 | 26 | 27 | 28 | 29 | 30 | 31 | |
| GENNAIO 2017 | F2 | | | | | F1 | | R | | | | | | | R | | | | | | | R | | | | | | | | R | | |
| FEBBRAIO 2017 | | | | | R | | | | | | FP | R | | | | | | | R | | | | | | | R | | | | | | |
| MARZO 2017 | | | | | R | | | | | | | R | | | | | | | | R | | | | | | | | | | | | |
| APRILE 2017 | | R | | | | | | | R | | | | | | | R | F1 | | | | | | R | | F1 | | | | | | R | |
| MAGGIO 2017 | F1 | | | | | | R | | | F1 | | | | R | | | | | | R | | | | | | FP | | R | | | | |
| GIUGNO 2017 | | F1 | | R | | | | | | | R | | | | | | | | R | | | | | | | R | | | | | | |
| LUGLIO 2017 | | R | | | | | | R | | | | | | | | R | | | | | | | | | | | | FP | FP | R | FP | |
| AGOSTO 2017 | | | S1 | S1 | | R | | S1 | S1 | FP | FP | FP | R | S1 | F1 | | S1 | S1 | | R | | S1 | S1 | S1 | | | R | | | | | |
| SETTEMBRE 2017 | | | R | | | | | | | R | | | | | | | | | | | | | | | R | FO | FO | | | | | |
| OTTOBRE 2017 | R | P1 | | | | | | R | P1 | | | | | FP | R | | | | | | | | | | | | | | | R | P1 | |
| NOVEMBRE 2017 | F1 | | | | R | P1 | | | | P1 | | R | P1 | | | | | | R | P1 | | | | | | P1 | R | | P1 | | | |
| DICEMBRE 2017 | | | R | | | | | F1 | FP | R | | | | | | | | | | | | | | | R | F1 | F1 | | | | | R |

| Periodo | Ore ordinarie | F1 Festività (intra-settimanale) | F2 Festività (domenica) | FO Ore formazione obbligatoria | FP Ferie | P1 Permessi ex festività | S1 Str. diurno (15%) | | | | |
|----------------|-----------------|----------------------------------------|-------------------------------|--------------------------------------|--------------|--------------------------------|-------------------------|--|--|--|--|
| GENNAIO 2017 | 104,00 | 4,00 | 4,00 | | | | | | | | |
| FEBBRAIO 2017 | 92,00 | | | | 4,00 | | | | | | |
| MARZO 2017 | 108,00 | | | | | | | | | | |
| APRILE 2017 | 100,00 | 8,00 | | | | | | | | | |
| MAGGIO 2017 | 100,00 | 8,00 | | | 4,00 | | | | | | |
| GIUGNO 2017 | 100,00 | 4,00 | | | | | | | | | |
| LUGLIO 2017 | 92,00 | | | | 12,00 | | | | | | |
| AGOSTO 2017 | 96,00 | 4,00 | | | 12,00 | | 24,00 | | | | |
| SETTEMBRE 2017 | 104,00 | | | | 8,00 | | | | | | |
| OTTOBRE 2017 | 92,00 | | | | 4,00 | 8,00 | | | | | |
| NOVEMBRE 2017 | 90,00 | 4,00 | | | | 10,00 | | | | | |
| DICEMBRE 2017 | 100,00 | 12,00 | | | 4,00 | | | | | | |
| Totali | 1.178,00 | 44,00 | 4,00 | 8,00 | 40,00 | 18,00 | 24,00 | | | | |

| 1413 PIGNATELLI LUCIANO | | Contratto Cooperative sociali | | | | | | | | | | Livello A1 Qualifica OP.P.TIME>78 COOP. % p.time 63,16 Ass. 14/12/2016 | | | | | | | | | | | | | | | | | | | | |
|-------------------------|----|-------------------------------|----|----|----|----|----|----|----|----|----|------------------------------------------------------------------------|----|----|----|----|----|----|----|----|----|----|----|----|----|----|----|----|----|----|----|--|
| Periodo | 1 | 2 | 3 | 4 | 5 | 6 | 7 | 8 | 9 | 10 | 11 | 12 | 13 | 14 | 15 | 16 | 17 | 18 | 19 | 20 | 21 | 22 | 23 | 24 | 25 | 26 | 27 | 28 | 29 | 30 | 31 | |
| GENNAIO 2017 | F2 | | | | | F1 | | | | | | | | | | | FP | | | | | | | | | | | | | | | |
| FEBBRAIO 2017 | | | | | R | | | | | | | R | | | | | | | R | | | | | | | | R | | | | | |
| MARZO 2017 | | | | | R | | | | | | | R | | | | | | | | R | | | | | | | R | | | | | |
| APRILE 2017 | | R | | | | | | | R | | | | | | | R | F1 | | | | | | R | | F1 | | | | | | R | |
| MAGGIO 2017 | F1 | | | | | | R | | | F1 | | | | R | | | | | | | R | | | | | | | | R | | | |
| GIUGNO 2017 | | F1 | | R | FP | | | | | | R | | | | | | | | R | | | | | | | R | | | | | | |
| LUGLIO 2017 | | R | | FO | FO | FP | FP | FP | R | | | | | | | R | | | | | | | | | | | | | | | R | |
| AGOSTO 2017 | S1 | S1 | FP | FP | FP | R | | S1 | S1 | S1 | S1 | | R | | F1 | | S1 | S1 | | R | | | S1 | S1 | | | R | S1 | S1 | | | |
| SETTEMBRE 2017 | | | R | | | | | | | R | | | | | | | | | | | | | | R | | | | | | | | |
| OTTOBRE 2017 | R | | | FP | P1 | | | R | | | P1 | | | | R | | P1 | P1 | | | P1 | R | | FO | | P1 | P1 | | R | FO | | |
| NOVEMBRE 2017 | F1 | P1 | | | R | | P1 | | | | | R | | P1 | | | | | R | P1 | | | | | | | R | | | P1 | | |
| DICEMBRE 2017 | | | R | | | | | F1 | | R | | | | FP | | | | | | | | | | | R | F1 | F1 | | | | R | |

Statistica con dettaglio causali

Presenze dal 1/2017 al 12/2017

Ditta 1504 KRATOS SOCIETA' COOPERATIVA
VIA EMILIA 115 74121 TARANTO (TA)

| Periodo | Ore ordinarie | F1 Festività (intra settimanale) | F2 Festività (domenica) | FO Ore formazione obbligatoria | FP Ferie | P1 Permessi ex festività | S1 Str. diurno (15%) | | | | |
|----------------|-----------------|----------------------------------------|-------------------------------|--------------------------------------|--------------|--------------------------------|-------------------------|--|--|--|--|
| GENNAIO 2017 | 100,00 | 4,00 | 4,00 | | 4,00 | | | | | | |
| FEBBRAIO 2017 | 96,00 | | | | | | | | | | |
| MARZO 2017 | 108,00 | | | | | | | | | | |
| APRILE 2017 | 96,00 | 8,00 | | | | | | | | | |
| MAGGIO 2017 | 104,00 | 8,00 | | | | | | | | | |
| GIUGNO 2017 | 100,00 | 4,00 | | | 4,00 | | | | | | |
| LUGLIO 2017 | 92,00 | | | 7,00 | 12,00 | | | | | | |
| AGOSTO 2017 | 96,00 | 4,00 | | | 12,00 | | 24,00 | | | | |
| SETTEMBRE 2017 | 104,00 | | | | | | | | | | |
| OTTOBRE 2017 | 89,00 | | | 7,00 | 4,00 | 11,00 | | | | | |
| NOVEMBRE 2017 | 94,00 | 4,00 | | | | 10,00 | | | | | |
| DICEMBRE 2017 | 96,00 | 12,00 | | | 4,00 | | | | | | |
| Totali | 1.175,00 | 44,00 | 4,00 | 14,00 | 40,00 | 21,00 | 24,00 | | | | |

Statistica con dettaglio causali

Presenze dal 1/2017 al 12/2017

Ditta 1504 KRATOS SOCIETA' COOPERATIVA
VIA EMILIA 115 74121 TARANTO (TA)

| Periodo | Ore ordinarie | F1 Festività (intra-settimanale) | F2 Festività (domenica) | FO Ore formazione obbligatoria | FP Ferie | M1r Malattia (Ricovero) | P1 Permessi ex festività | S1 Str. diurno (15%) | | | |
|----------------|-----------------|----------------------------------------|-------------------------------|--------------------------------------|---------------|-------------------------------|--------------------------------|-------------------------|--|--|--|
| GENNAIO 2017 | 412,00 | 16,00 | 16,00 | | 4,00 | | | | | | |
| FEBBRAIO 2017 | 376,00 | | | | 8,00 | | | | | | |
| MARZO 2017 | 428,00 | | | | 4,00 | | | | | | |
| APRILE 2017 | 384,00 | 32,00 | | | 8,00 | | | | | | |
| MAGGIO 2017 | 416,00 | 32,00 | | | 8,00 | | | | | | |
| GIUGNO 2017 | 372,00 | 16,00 | | 16,00 | 20,00 | 20,00 | | | | | |
| LUGLIO 2017 | 368,00 | | | 7,00 | 48,00 | | | | | | |
| AGOSTO 2017 | 380,00 | 16,00 | | | 48,00 | | | 96,00 | | | |
| SETTEMBRE 2017 | 404,00 | | | 11,00 | 12,00 | | | | | | |
| OTTOBRE 2017 | 365,00 | | | 7,00 | 16,00 | | 35,00 | | | | |
| NOVEMBRE 2017 | 369,50 | 16,00 | | | 4,00 | | 38,50 | | | | |
| DICEMBRE 2017 | 385,00 | 48,00 | | | 8,00 | | 15,00 | | | | |
| Totali | 4.659,50 | 176,00 | 16,00 | 41,00 | 188,00 | 20,00 | 88,50 | 96,00 | | | |

Statistica con dettaglio causali

Presenze dal 1/2018 al 12/2018

Ditta **1504 KRATOS SOCIETA' COOPERATIVA**
VIA EMILIA 115 74121 TARANTO (TA)

| Periodo | Ore ordinarie | F1 Festività (infrasettimanale) | FP Ferie | P1 Permessi ex festività | S1 Str. diurno (15%) |
|----------------|-----------------|---------------------------------------|---------------|--------------------------------|-------------------------|
| SETTEMBRE 2018 | 129,00 | | 12,00 | 9,00 | |
| OTTOBRE 2018 | 144,00 | | 18,00 | | |
| NOVEMBRE 2018 | 141,00 | 6,00 | | 9,00 | |
| DICEMBRE 2018 | | 18,00 | 138,00 | | |
| Totali | 1.548,00 | 72,00 | 294,00 | 60,00 | 20,00 |

| 954 LA GIOIA DOMENICO | | Contratto Cooperative sociali | | | | | | | | | | Livello A1 Qualifica OP.P.TIME>78 COOP. % p.time 94,74 Ass. 14/12/2016 | | | | | | | | | | | | | | | | | | | | |
|-----------------------|----|-------------------------------|----|----|----|----|----|----|----|----|----|------------------------------------------------------------------------|----|----|----|----|----|----|----|----|----|----|----|----|----|----|----|----|----|----|----|----|
| Periodo | | 1 | 2 | 3 | 4 | 5 | 6 | 7 | 8 | 9 | 10 | 11 | 12 | 13 | 14 | 15 | 16 | 17 | 18 | 19 | 20 | 21 | 22 | 23 | 24 | 25 | 26 | 27 | 28 | 29 | 30 | 31 |
| GENNAIO 2018 | F1 | | | | | P1 | F1 | R | | | FP | FP | | | P1 | R | | | P1 | | | R | P1 | | | | P1 | | R | | | |
| FEBBRAIO 2018 | | | | P1 | R | P1 | | | | | | | R | | P1 | | | P1 | | R | | P1 | P1 | | P1 | | R | | | | | |
| MARZO 2018 | | | | R | P1 | P1 | | | | | | R | | | P1 | | | | R | P1 | | | | | P1 | R | | P1 | | | P1 | P1 |
| APRILE 2018 | R | F1 | P1 | | | | | | R | | | P1 | | | P1 | R | | | P1 | | | | R | | | F1 | P1 | | P1 | R | | |
| MAGGIO 2018 | F1 | | | | | | R | | | | F1 | | | R | FP | | | | | | R | | | | | | | | R | | | |
| GIUGNO 2018 | | F1 | R | | | | | | | | R | | | | | | | R | | | | | | | | R | | | | | | |
| LUGLIO 2018 | R | | | | | FP | FP | | R | | | | | | | | R | | | | | | | | | | | | | | R | |
| AGOSTO 2018 | | | | | R | A2 | A2 | A2 | A2 | | | R | | | F1 | | FP | FP | R | FP | FP | FP | FP | | | | R | FP | A2 | A2 | A2 | |
| SETTEMBRE 2018 | | R | | P1 | | | FP | FP | R | FP | FP | | | | | | R | | | | P1 | | P1 | R | | | P1 | | | P1 | R | |
| OTTOBRE 2018 | A2 | A2 | | A2 | | | R | A2 | A2 | A2 | A2 | A2 | | R | | | | A2 | A2 | A2 | | R | A2 | | | | | A2 | R | | | A2 |
| NOVEMBRE 2018 | F1 | A2 | A2 | R | P1 | | A2 | | A2 | A2 | R | P1 | | FP | A2 | | A2 | R | A2 | A2 | P1 | A2 | A2 | | | R | A2 | A2 | A2 | A2 | P1 | |
| DICEMBRE 2018 | FP | R | FP | FP | FP | FP | FP | F1 | R | FP | FP | FP | FP | FP | FP | R | FP | FP | FP | FP | FP | FP | FP | R | FP | F1 | F1 | FP | FP | FP | R | FP |

| Periodo | Ore ordinarie | A2 Assenza non retribuita (ore) | F1 Festività (infrasettimanale) | FP Ferie | P1 Permessi ex festività |
|----------------|-----------------|---------------------------------------|---------------------------------------|---------------|--------------------------------|
| GENNAIO 2018 | 140,00 | | 12,00 | 12,00 | 10,00 |
| FEBBRAIO 2018 | 133,00 | | | | 11,00 |
| MARZO 2018 | 146,50 | | | | 15,50 |
| APRILE 2018 | 141,00 | | 12,00 | | 9,00 |
| MAGGIO 2018 | 156,00 | | 12,00 | 6,00 | |
| GIUGNO 2018 | 156,00 | | 6,00 | | |
| LUGLIO 2018 | 144,00 | | | 12,00 | |
| AGOSTO 2018 | 113,50 | 6,50 | 6,00 | 42,00 | |
| SETTEMBRE 2018 | 116,00 | | | 24,00 | 10,00 |
| OTTOBRE 2018 | 148,00 | 14,00 | | | |
| NOVEMBRE 2018 | 127,50 | 15,00 | 6,00 | 6,00 | 7,50 |
| DICEMBRE 2018 | | | 18,00 | 138,00 | |
| Totali | 1.521,50 | 35,50 | 72,00 | 240,00 | 63,00 |

| 1413 PIGNATELLI LUCIANO | | Contratto Cooperative sociali | | | | | | | | | | Livello A1 Qualifica OP.P.TIME>78 COOP. % p.time 94,74 Ass. 14/12/2016 | | | | | | | | | | | | | | | | | | | | | |
|-------------------------|----|-------------------------------|----|----|----|----|----|----|----|----|----|------------------------------------------------------------------------|----|----|----|----|----|----|----|----|----|----|----|----|----|----|----|----|----|----|----|----|----|
| Periodo | | 1 | 2 | 3 | 4 | 5 | 6 | 7 | 8 | 9 | 10 | 11 | 12 | 13 | 14 | 15 | 16 | 17 | 18 | 19 | 20 | 21 | 22 | 23 | 24 | 25 | 26 | 27 | 28 | 29 | 30 | 31 | |
| GENNAIO 2018 | F1 | FP | | P1 | | | F1 | R | P1 | | | | | | R | | | | | | P1 | R | | | | | | | | R | | P1 | P1 |
| FEBBRAIO 2018 | | | | R | | | | | P1 | | | R | P1 | | | P1 | | | R | | | | | P1 | | R | | | | | | | |
| MARZO 2018 | P1 | | | R | | | | P1 | | P1 | | R | P1 | | | P1 | | | R | P1 | | | | P1 | | R | P1 | | | | P1 | | |
| APRILE 2018 | R | F1 | P1 | | | | | | R | P1 | | | | P1 | | R | | | | P1 | | | FP | R | | | F1 | | | R | | | |
| MAGGIO 2018 | F1 | | | | | | R | | | | F1 | | | R | | | | | | | | R | | | | | | | R | | | | |
| GIUGNO 2018 | | F1 | R | | | | | | | | R | | | FP | | | | R | | FP | | | | | | R | | | | | | | |
| LUGLIO 2018 | R | S1 | | S1 | | | | R | | S1 | S1 | S1 | S1 | | R | S1 | FP | FP | FP | FP | FP | FP | R | FP | FP | | S1 | S1 | | R | S1 | | |
| AGOSTO 2018 | | | | | R | | | | | FP | FP | FP | R | | | F1 | | | | R | | | | | | | R | | | | | | |
| SETTEMBRE 2018 | P1 | R | | P1 | | | | | | | R | | P1 | | | | R | | | | | | | | | | | | | P1 | R | | |
| OTTOBRE 2018 | | | | | | | | R | | | | | | | R | | | | | | | | | | | | | | | | R | | |
| NOVEMBRE 2018 | F1 | S1 | P1 | R | S1 | S1 | S1 | P1 | S1 | S1 | R | | S1 | P1 | S1 | S1 | P1 | R | | | S1 | S1 | P1 | | P1 | R | P1 | S1 | S1 | P1 | | | |
| DICEMBRE 2018 | FP | R | FP | FP | FP | FP | FP | F1 | R | FP | FP | FP | FP | FP | FP | R | FP | FP | FP | FP | FP | FP | FP | R | FP | F1 | F1 | FP | FP | FP | R | FP | |

Statistica con dettaglio causali

Presenze dal 1/2018 al 12/2018

Ditta 1504 KRATOS SOCIETA' COOPERATIVA
VIA EMILIA 115 74121 TARANTO (TA)

| Periodo | Ore ordinarie | F1 Festività (intra-settimanale) | FP Ferie | P1 Permessi ex festività | S1 Str. diluio (15%) | | | | | | |
|----------------|-----------------|----------------------------------------|---------------|--------------------------------|-------------------------|--|--|--|--|--|--|
| GENNAIO 2018 | 142,00 | 12,00 | 6,00 | 8,00 | | | | | | | |
| FEBBRAIO 2018 | 136,50 | | | 7,50 | | | | | | | |
| MARZO 2018 | 145,00 | | | 17,00 | | | | | | | |
| APRILE 2018 | 136,50 | 12,00 | 6,00 | 7,50 | | | | | | | |
| MAGGIO 2018 | 156,00 | 12,00 | | | | | | | | | |
| GIUGNO 2018 | 138,00 | 6,00 | 12,00 | | | | | | | | |
| LUGLIO 2018 | 114,00 | | 42,00 | | 14,00 | | | | | | |
| AGOSTO 2018 | 144,00 | 6,00 | 18,00 | | | | | | | | |
| SETTEMBRE 2018 | 143,00 | | | 7,00 | | | | | | | |
| OTTOBRE 2018 | 162,00 | | | | | | | | | | |
| NOVEMBRE 2018 | 134,00 | 6,00 | | 16,00 | 12,00 | | | | | | |
| DICEMBRE 2018 | 18,00 | 18,00 | 138,00 | | | | | | | | |
| Totale | 1.569,00 | 72,00 | 222,00 | 63,00 | 26,00 | | | | | | |

Statistica con dettaglio causali

Presenze dal 1/2018 al 12/2018

Ditta 1504 KRATOS SOCIETA' COOPERATIVA
VIA EMILIA 115 74121 TARANTO (TA)

| Periodo | Ore ordinarie | A2 Assenza non retribuita (ore) | F1 Festività (intra-settimanale) | FP Ferie | LU Permessi lutto/gravi infermità | P1 Permessi ex festività | S1 Str. diurno (15%) | | | | |
|----------------|-----------------|---------------------------------------|----------------------------------------|---------------|--------------------------------------------|--------------------------------|-------------------------|--|--|--|--|
| GENNAIO 2018 | 567,00 | | 48,00 | 30,00 | | 39,00 | | | | | |
| FEBBRAIO 2018 | 535,50 | | | | | 40,50 | | | | | |
| MARZO 2018 | 585,00 | | | 6,00 | | 57,00 | 0,50 | | | | |
| APRILE 2018 | 555,00 | | 48,00 | 6,00 | | 33,00 | | | | | |
| MAGGIO 2018 | 617,50 | 6,50 | 48,00 | 12,00 | | | | | | | |
| GIUGNO 2018 | 552,00 | | 24,00 | 66,00 | | | | | | | |
| LUGLIO 2018 | 546,00 | | | 78,00 | | | 52,00 | | | | |
| AGOSTO 2018 | 521,50 | 6,50 | 24,00 | 114,00 | | | | | | | |
| SETTEMBRE 2018 | 528,50 | | | 36,00 | | 35,50 | | | | | |
| OTTOBRE 2018 | 592,00 | 14,00 | | 30,00 | 12,00 | | | | | | |
| NOVEMBRE 2018 | 551,00 | 15,00 | 24,00 | 6,00 | | 40,00 | 23,00 | | | | |
| DICEMBRE 2018 | 42,00 | | 72,00 | 546,00 | | | | | | | |
| Totali | 6.193,00 | 42,00 | 288,00 | 930,00 | 12,00 | 245,00 | 75,50 | | | | |

Statistica con dettaglio causali

Presenze dal 1/2019 al 12/2019

Ditta 1504 KRATOS SOCIETA' COOPERATIVA
 VIA EMILIA 115 74121 TARANTO (TA)

| Periodo | Ore ordinarie | F1 Festività (infrasettimanale) | F2 Festività (domenica) | FP Ferie | P1 Permessi ex festività | S1 Str. diurno (15%) | | | | | |
|----------------|-----------------|---------------------------------------|-------------------------------|---------------|--------------------------------|-------------------------|--|--|--|--|--|
| SETTEMBRE 2019 | 140,00 | | | 6,00 | 4,00 | | | | | | |
| OTTOBRE 2019 | 153,00 | | | 6,00 | 3,00 | 4,00 | | | | | |
| NOVEMBRE 2019 | 144,00 | 6,00 | | 6,00 | | 24,00 | | | | | |
| DICEMBRE 2019 | 150,00 | 12,00 | 6,00 | 6,00 | | | | | | | |
| Totali | 1.708,00 | 54,00 | 18,00 | 132,00 | 26,00 | 28,00 | | | | | |

| 954 LA GIOIA DOMENICO | | | | | | | | | | | | | | | | | | | | | | | | | | | | | | | |
|------------------------------------------------------------------------|----|----|----|----|----|----|----|----|----|----|----|----|----|----|----|----|----|----|----|----|----|----|----|----|----|----|----|----|----|----|----|
| Contratto Cooperative sociali | | | | | | | | | | | | | | | | | | | | | | | | | | | | | | | |
| Livello A1 Qualifica OP.P.TIME>78 COOP. % p.time 94,74 Ass. 14/12/2016 | | | | | | | | | | | | | | | | | | | | | | | | | | | | | | | |
| Periodo | 1 | 2 | 3 | 4 | 5 | 6 | 7 | 8 | 9 | 10 | 11 | 12 | 13 | 14 | 15 | 16 | 17 | 18 | 19 | 20 | 21 | 22 | 23 | 24 | 25 | 26 | 27 | 28 | 29 | 30 | 31 |
| GENNAIO 2019 | F1 | A2 | P1 | A2 | A2 | F2 | A2 | A2 | P1 | A2 | A2 | A2 | R | A2 | A2 | A2 | P1 | A2 | A2 | R | A2 | A2 | P1 | A2 | A2 | A2 | R | A2 | A2 | A2 | P1 |
| FEBBRAIO 2019 | | | R | | | | | | | | R | | | P1 | FP | | | R | | | | | | R | | | | | | | |
| MARZO 2019 | | | R | | | A2 | A2 | | | | R | | | | | A2 | R | | | | | A2 | | | | | | | | | R |
| APRILE 2019 | P1 | A2 | A2 | A2 | A2 | | R | A2 | A2 | P1 | | | | R | | P1 | | | A2 | A2 | R | F1 | | | F1 | A2 | A2 | R | A2 | A2 | |
| MAGGIO 2019 | F1 | P1 | A2 | A2 | R | A2 | A2 | A2 | A2 | F1 | | R | A2 | A2 | A2 | A2 | A2 | A2 | R | A2 | A2 | A2 | A2 | A2 | A2 | R | P1 | A2 | A2 | A2 | |
| GIUGNO 2019 | | F2 | | | | | A2 | | R | FP | | | | A2 | A2 | A2 | R | | A2 | A2 | A2 | A2 | | R | FP | | | | | R | |
| LUGLIO 2019 | P1 | | A2 | A2 | A2 | | R | | | | | | | A2 | R | | | | A2 | A2 | A2 | A2 | | | | | FP | R | FP | FP | FP |
| AGOSTO 2019 | FP | FP | FP | R | FP | FP | FP | FP | FP | | R | A2 | A2 | A2 | F1 | | | R | | A2 | | A2 | | A2 | R | A2 | | A2 | A2 | A2 | |
| SETTEMBRE 2019 | R | | P1 | | | | A2 | R | A2 | | P1 | | | | | R | | | | P1 | | P1 | R | P1 | | | | FP | R | | |
| OTTOBRE 2019 | | A2 | A2 | A2 | | R | | | | | | | | R | | A2 | | | | | | | | | A2 | A2 | A2 | R | A2 | A2 | |
| NOVEMBRE 2019 | F1 | FP | R | FP | | S1 | | S1 | | R | | S1 | S1 | | S1 | | R | | S1 | | | S1 | | R | | S1 | | S1 | | S1 | |
| DICEMBRE 2019 | R | S1 | | S1 | | | | F2 | | S1 | S1 | | | | R | | | S1 | | | | R | | | F1 | F1 | P1 | | R | | |

| Periodo | Ore ordinarie | A2 Assenza non retribuita (ore) | F1 Festività (infrasettimanale) | F2 Festività (domenica) | FP Ferie | P1 Permessi ex festività | S1 Str. diurno (15%) | | | | |
|----------------|-----------------|---------------------------------------|---------------------------------------|-------------------------------|---------------|--------------------------------|-------------------------|--|--|--|--|
| GENNAIO 2019 | 132,00 | 21,00 | 6,00 | 6,00 | | 9,00 | | | | | |
| FEBBRAIO 2019 | 136,00 | | | | 6,00 | 2,00 | | | | | |
| MARZO 2019 | 152,50 | 3,50 | | | | | | | | | |
| APRILE 2019 | 133,00 | 11,50 | 12,00 | | | 5,50 | | | | | |
| MAGGIO 2019 | 114,00 | 44,00 | 12,00 | | | 4,00 | | | | | |
| GIUGNO 2019 | 130,50 | 7,50 | | 6,00 | 12,00 | | | | | | |
| LUGLIO 2019 | 122,50 | 13,50 | | | 24,00 | 2,00 | | | | | |
| AGOSTO 2019 | 98,50 | 9,50 | 6,00 | | 48,00 | | | | | | |
| SETTEMBRE 2019 | 135,50 | 1,50 | | | 6,00 | 7,00 | | | | | |
| OTTOBRE 2019 | 152,00 | 10,00 | | | | | | | | | |
| NOVEMBRE 2019 | 138,00 | | 6,00 | | 12,00 | | 10,00 | | | | |
| DICEMBRE 2019 | 147,00 | | 12,00 | 6,00 | | 3,00 | 5,00 | | | | |
| Totali | 1.591,50 | 122,00 | 54,00 | 18,00 | 108,00 | 32,50 | 15,00 | | | | |

| 1413 PIGNATELLI LUCIANO | | | | | | | | | | | | | | | | | | | | | | | | | | | | | | | |
|------------------------------------------------------------------------|----|----|----|----|----|----|----|----|----|----|----|----|----|----|----|----|----|----|----|----|----|----|----|----|----|----|----|----|----|----|----|
| Contratto Cooperative sociali | | | | | | | | | | | | | | | | | | | | | | | | | | | | | | | |
| Livello A1 Qualifica OP.P.TIME>78 COOP. % p.time 94,74 Ass. 14/12/2016 | | | | | | | | | | | | | | | | | | | | | | | | | | | | | | | |
| Periodo | 1 | 2 | 3 | 4 | 5 | 6 | 7 | 8 | 9 | 10 | 11 | 12 | 13 | 14 | 15 | 16 | 17 | 18 | 19 | 20 | 21 | 22 | 23 | 24 | 25 | 26 | 27 | 28 | 29 | 30 | 31 |
| GENNAIO 2019 | F1 | | | | P1 | F2 | | | | P1 | | | R | P1 | FP | FP | FP | FP | P1 | R | FP | FP | P1 | FP | FP | FP | R | P1 | | P1 | |
| FEBBRAIO 2019 | | | R | | | | | | | R | | | | | | | R | | | | | | | R | | | | | | | |
| MARZO 2019 | | | R | | | | | | | R | | | | | | | | R | | | | | | R | | | | | | | R |
| APRILE 2019 | | | | | | P1 | R | | | | P1 | | | R | | | | | | | | R | F1 | | | F1 | | R | P1 | | |
| MAGGIO 2019 | F1 | | | | R | A2 | A2 | A2 | F1 | | R | | | | | A2 | | | R | A2 | A2 | A2 | | | | | R | | | | |
| GIUGNO 2019 | | F2 | FP | | | | | R | | | | | FP | FP | FP | R | FP | FP | FP | | | | R | | | | | | FP | R | |
| LUGLIO 2019 | FP | FP | FP | FP | FP | | R | | | | | | | R | | P1 | | | | | R | | | | P1 | | | R | | | |
| AGOSTO 2019 | | | | R | | | | | | | R | | | | F1 | | | R | | | | | | | | R | | | | | |
| SETTEMBRE 2019 | R | | | | | | | R | | | | P1 | | | R | P1 | | | | | | | R | | | P1 | | | R | | |
| OTTOBRE 2019 | P1 | | | | | R | | | | | | | R | | | | | | | | R | | | | | | P1 | R | | | |
| NOVEMBRE 2019 | F1 | | R | | | | | | | R | | | | | | | | R | | | | | FP | | R | | | | | | |
| DICEMBRE 2019 | R | | | | | | | F2 | | | | | | | R | | | | | | | | R | | | F1 | F1 | | | R | |

Statistica con dettaglio causali

Presenze dal 1/2019 al 12/2019

Ditta 1504 KRATOS SOCIETA' COOPERATIVA
VIA EMILIA 115 74121 TARANTO (TA)

| Periodo | Ore ordinarie | A2 Assenza non retribuita (ore) | F1 Festività (infrasettimanale) | F2 Festività (domenica) | FP Ferie | P1 Permessi ex festività | | | | | |
|----------------|-----------------|---------------------------------------|---------------------------------------|-------------------------------|---------------|--------------------------------|--|--|--|--|--|
| GENNAIO 2019 | 89,00 | | 6,00 | 6,00 | 54,00 | 13,00 | | | | | |
| FEBBRAIO 2019 | 144,00 | | | | | | | | | | |
| MARZO 2019 | 156,00 | | | | | | | | | | |
| APRILE 2019 | 144,50 | | 12,00 | | | 5,50 | | | | | |
| MAGGIO 2019 | 155,00 | 7,00 | 12,00 | | | | | | | | |
| GIUGNO 2019 | 102,00 | | | 6,00 | 48,00 | | | | | | |
| LUGLIO 2019 | 128,00 | | | | 30,00 | 4,00 | | | | | |
| AGOSTO 2019 | 162,00 | | 6,00 | | | | | | | | |
| SETTEMBRE 2019 | 146,00 | | | | | 4,00 | | | | | |
| OTTOBRE 2019 | 158,50 | | | | | 3,50 | | | | | |
| NOVEMBRE 2019 | 150,00 | | 6,00 | | 6,00 | | | | | | |
| DICEMBRE 2019 | 150,00 | | 12,00 | 6,00 | | | | | | | |
| Totali | 1.685,00 | 7,00 | 54,00 | 18,00 | 138,00 | 30,00 | | | | | |

Statistica con dettaglio causali

Presenze dal 1/2019 al 12/2019

Ditta 1504 KRATOS SOCIETA' COOPERATIVA
VIA EMILIA 115 74121 TARANTO (TA)

| Periodo | Ore ordinaria | A2 Assenza non retribuita (ore) | F1 Festività (infrasettimanale) | F2 Festività (domenica) | FP Ferie | M1 Malattia | P1 Permessi ex festività | S1 Str. diurno (15%) | | | |
|----------------|-----------------|---------------------------------------|---------------------------------------|-------------------------------|---------------|----------------|--------------------------------|-------------------------|--|--|--|
| GENNAIO 2019 | 522,00 | 21,00 | 24,00 | 24,00 | 66,00 | | 33,00 | | | | |
| FEBBRAIO 2019 | 560,00 | | | | 6,00 | | 10,00 | | | | |
| MARZO 2019 | 620,50 | 3,50 | | | | | | | | | |
| APRILE 2019 | 578,50 | 11,50 | 48,00 | | | | 22,00 | | | | |
| MAGGIO 2019 | 571,00 | 51,00 | 48,00 | | 6,00 | | 8,00 | | | | |
| GIUGNO 2019 | 514,50 | 7,50 | | 24,00 | 78,00 | | | | | | |
| LUGLIO 2019 | 496,50 | 13,50 | | | 126,00 | | 12,00 | | | | |
| AGOSTO 2019 | 530,50 | 9,50 | 24,00 | | 102,00 | | | | | | |
| SETTEMBRE 2019 | 471,50 | 1,50 | | | 54,00 | 54,00 | 19,00 | | | | |
| OTTOBRE 2019 | 617,50 | 10,00 | | | 12,00 | | 8,50 | 12,00 | | | |
| NOVEMBRE 2019 | 588,00 | | 24,00 | | 24,00 | | | 58,00 | | | |
| DICEMBRE 2019 | 597,00 | | 48,00 | 24,00 | 12,00 | | 3,00 | 5,00 | | | |
| Totali | 6.667,50 | 129,00 | 216,00 | 72,00 | 486,00 | 54,00 | 115,50 | 75,00 | | | |

Statistica con dettaglio causali**Presenze dal 1/2020 al 12/2020**Ditta 1504 KRATOS SOCIETA' COOPERATIVA
VIA EMILIA 115 74121 TARANTO (TA)

| 354 CAPIROLI GIANLUCA | | | Contratto Cooperative sociali | | | | | | | | | | | | | | | Livello A1 Qualifica OP.P.TIME>78 COOP. % p.time 94,74 Ass. 14/12/2016 | | | | | | | | | | | | | |
|-----------------------|----|----|-------------------------------|----|----|----|----|----|----|----|----|----|----|----|----|----|----|------------------------------------------------------------------------|----|----|----|----|----|----|----|----|----|----|----|----|----|
| Periodo | 1 | 2 | 3 | 4 | 5 | 6 | 7 | 8 | 9 | 10 | 11 | 12 | 13 | 14 | 15 | 16 | 17 | 18 | 19 | 20 | 21 | 22 | 23 | 24 | 25 | 26 | 27 | 28 | 29 | 30 | 31 |
| GENNAIO 2020 | F1 | S1 | P1 | S1 | R | F1 | | | S1 | S1 | | R | | P1 | | S1 | | S1 | R | | | P1 | S1 | | S1 | R | | S1 | | P1 | S1 |
| FEBBRAIO 2020 | | R | | P1 | | | | | R | | | | | | | R | | | | | FP | | | R | | | | | | | |
| MARZO 2020 | R | | | | | | | R | | | | | | | R | | | | | | | R | | | | | | | | R | |
| APRILE 2020 | | | | | R | | P1 | | | | | R | F1 | | | | | | R | | | | | | F1 | R | | P1 | | | |
| MAGGIO 2020 | F1 | | R | | | | | | | F2 | | | | FP | | R | | | | | | | | R | | | | | | | R |
| GIUGNO 2020 | | F1 | P1 | | | R | | | | | | | | R | | | | P1 | FP | R | | | | | | | | | | R | |
| LUGLIO 2020 | | | | | R | | | | | | | R | | | | FP | FP | FP | R | FP | FP | FP | P1 | | | R | | | | | |
| AGOSTO 2020 | | R | | | P1 | | | R | | | P1 | | | F1 | R | | | | | | FP | FP | R | FP | FP | | | | | R | |
| SETTEMBRE 2020 | | | | | R | | | | | P1 | | R | | | | | P1 | FP | | R | | | | | | | R | | | | |
| OTTOBRE 2020 | | | | R | P1 | | | | | FP | R | | | | | | | R | P1 | | | | | | R | | | | | | |
| NOVEMBRE 2020 | F2 | | | | | | | | | | | | | | | | | | S1 | | | | | | | | | | | | |
| DICEMBRE 2020 | | | | | | | | F1 | | | | | | | | | | | | | | | | F1 | F1 | | | | | | |

| Periodo | Ore ordinaria | F1 Festività (intra settimanale) | F2 Festività (domenica) | FP Ferie | P1 Permessi ex festività | S1 Str. diurno (15%) |
|----------------|-----------------|----------------------------------------|-------------------------------|--------------|--------------------------------|-------------------------|
| GENNAIO 2020 | 150,50 | 12,00 | | | 5,50 | 20,00 |
| FEBBRAIO 2020 | 142,00 | | | 6,00 | 2,00 | |
| MARZO 2020 | 156,00 | | | | | |
| APRILE 2020 | 153,00 | 12,00 | | | 3,00 | |
| MAGGIO 2020 | 150,00 | 6,00 | 6,00 | 6,00 | | |
| GIUGNO 2020 | 147,00 | 6,00 | | 6,00 | 3,00 | |
| LUGLIO 2020 | 124,00 | | | 36,00 | 2,00 | |
| AGOSTO 2020 | 128,00 | 6,00 | | 24,00 | 4,00 | |
| SETTEMBRE 2020 | 147,00 | | | 6,00 | 3,00 | |
| OTTOBRE 2020 | 153,00 | | | 6,00 | 3,00 | |
| NOVEMBRE 2020 | 160,00 | | 8,00 | | | 3,00 |
| DICEMBRE 2020 | 160,00 | 21,33 | | | | |
| Totali | 1.770,50 | 63,33 | 14,00 | 90,00 | 25,50 | 23,00 |

| 730 FILIPPELLI GAETANO | | | Contratto Cooperative sociali | | | | | | | | | | | | | | | Livello A1 Qualifica OP.P.TIME>78 COOP. % p.time 94,74 Ass. 14/12/2016 | | | | | | | | | | | | | |
|------------------------|----|----|-------------------------------|----|---|----|---|----|----|----|----|----|----|----|----|----|----|------------------------------------------------------------------------|----|----|----|----|----|----|----|----|----|----|----|----|----|
| Periodo | 1 | 2 | 3 | 4 | 5 | 6 | 7 | 8 | 9 | 10 | 11 | 12 | 13 | 14 | 15 | 16 | 17 | 18 | 19 | 20 | 21 | 22 | 23 | 24 | 25 | 26 | 27 | 28 | 29 | 30 | 31 |
| GENNAIO 2020 | F1 | FP | S1 | S1 | R | F1 | | P1 | S1 | | R | | S1 | S1 | P1 | | R | | S1 | S1 | | | | | R | P1 | | S1 | | | |
| FEBBRAIO 2020 | | R | | | | | | | R | | | | | | | R | P1 | | | | | | R | | | | | | | | |
| MARZO 2020 | R | | | | | | | R | | | | | | | R | | | | | | | R | | | FP | FP | FP | | R | | |
| APRILE 2020 | P1 | | | | R | | | | | | | R | F1 | | | | | R | | | | | | | F1 | R | | | | | |
| MAGGIO 2020 | F1 | | R | | | | | | | F2 | | | | | | R | | | | | | | | R | | | | | | | R |
| GIUGNO 2020 | | F1 | P1 | | | R | | | | | | | | R | | | | | | R | | P1 | | | | | FP | R | | | |
| LUGLIO 2020 | | | P1 | | R | | | | | | | R | | | | | | P1 | R | FP | FP | FP | FP | FP | FP | R | FP | FP | | | |
| AGOSTO 2020 | | R | | | | | | R | | | | | | P1 | F1 | R | | | | P1 | | R | | | | | FP | FP | FP | R | |
| SETTEMBRE 2020 | FP | FP | FP | P1 | | R | | | | | P1 | R | | | | | | | | R | | | | | | | R | | | | |
| OTTOBRE 2020 | | | | R | | | | P1 | | | R | | | | | | P1 | R | | | | | | | | | | | | | |
| NOVEMBRE 2020 | F2 | | | | | | | | | | | | | | | | | | | | | | | | | | | | | | S1 |
| DICEMBRE 2020 | | | | | | | | F1 | | | | | | | | | | | | | | | | | F1 | F1 | | | | | |

| Periodo | Ore ordinaria | F1 Festività (intra settimanale) | F2 Festività (domenica) | FP Ferie | P1 Permessi ex festività | S1 Str. diurno (15%) |
|---------------|---------------|----------------------------------------|-------------------------------|-------------|--------------------------------|-------------------------|
| GENNAIO 2020 | 152,00 | 12,00 | | 6,00 | 4,00 | 16,00 |
| FEBBRAIO 2020 | 148,00 | | | | 2,00 | |
| MARZO 2020 | 138,00 | | | 18,00 | | |
| APRILE 2020 | 142,00 | 12,00 | | | 2,00 | |
| MAGGIO 2020 | 156,00 | 6,00 | 6,00 | | | |
| GIUGNO 2020 | 147,00 | 6,00 | | 6,00 | 3,00 | |
| LUGLIO 2020 | 111,00 | | | 48,00 | 3,00 | |
| AGOSTO 2020 | 128,00 | 6,00 | | 18,00 | 4,00 | |

Statistica con dettaglio causali

Presenze dal 1/2020 al 12/2020

Ditta 1504 KRATOS SOCIETA' COOPERATIVA
VIA EMILIA 115 74121 TARANTO (TA)

| Periodo | Ore ordinarie | F1 Festività (intra-settimanale) | F2 Festività (domenica) | FP Ferie | P1 Permessi ex festività | S1 Str. diurno (15%) | | | | | |
|----------------|-----------------|----------------------------------------|-------------------------------|---------------|--------------------------------|-------------------------|--|--|--|--|--|
| SETTEMBRE 2020 | 135,00 | | | 18,00 | 3,00 | | | | | | |
| OTTOBRE 2020 | 159,00 | | | | 3,00 | | | | | | |
| NOVEMBRE 2020 | 152,00 | | 6,00 | | | 3,00 | | | | | |
| DICEMBRE 2020 | 160,00 | 21,33 | | | | | | | | | |
| Totali | 1.728,00 | 63,33 | 12,00 | 114,00 | 24,00 | 19,00 | | | | | |

| 954 LA GIOIA DOMENICO | | Contratto Cooperative sociali | | | | | | | | | | Livello A1 Qualifica OP.P.TIME>78 COOP. % p.time 94,74 Ass. 14/12/2016 | | | | | | | | | | | | | | | | | | | | |
|-----------------------|----|-------------------------------|----|----|----|----|----|----|----|----|----|------------------------------------------------------------------------|----|----|----|----|----|----|----|----|----|----|----|----|----|----|----|----|----|----|----|----|
| Periodo | | 1 | 2 | 3 | 4 | 5 | 6 | 7 | 8 | 9 | 10 | 11 | 12 | 13 | 14 | 15 | 16 | 17 | 18 | 19 | 20 | 21 | 22 | 23 | 24 | 25 | 26 | 27 | 28 | 29 | 30 | 31 |
| GENNAIO 2020 | F1 | P1 | | | | R | F1 | | | | | | R | | | | | | | R | | | | | | P1 | R | | | | | |
| FEBBRAIO 2020 | | R | | | | | | P1 | | R | | | | | | FP | R | | | | | | | R | | | | | | | | FP |
| MARZO 2020 | R | FP | M1 | M1 | M1 | M1 | M1 | M1 | M1 | | | | | | | R | | | | | | | R | | | | | | | | | R |
| APRILE 2020 | A2 | A2 | | A2 | R | | | | FP | FP | FP | | R | F1 | A2 | A2 | A2 | A2 | | R | A2 | | A2 | | | F1 | R | A2 | P1 | | | A2 |
| MAGGIO 2020 | F1 | | R | | | | A2 | | | | F2 | FP | | | | | | R | | | | A2 | | | | R | | | | | | R |
| GIUGNO 2020 | | F1 | | | | | R | | | | | P1 | | | R | | | | | | | FP | R | | | | | | | | | R |
| LUGLIO 2020 | | P1 | | | R | FP | FP | FP | FP | FP | FP | FP | R | FP | FP | | | | | R | A2 | A2 | | | A2 | | R | A2 | A2 | A2 | | |
| AGOSTO 2020 | | R | P1 | | | A2 | A2 | A2 | R | A2 | A2 | A2 | | | F1 | R | | | FP | FP | FP | | | R | | A2 | | | P1 | | | R |
| SETTEMBRE 2020 | P1 | | | | | R | | | | | | | | R | P1 | | | | | FP | FP | R | | | | | | | | | | |
| OTTOBRE 2020 | | | | R | | | | | | | | R | | | | | | | | | | | | P1 | | R | | | | | | |
| NOVEMBRE 2020 | F2 | | | | | | | | | | | | | | | | | | | | | | | | | | | | | | | S1 |
| DICEMBRE 2020 | | | FP | | FP | | | | F1 | | | | | | | | | | | | | PD | PD | PD | | | F1 | F1 | | | | PD |

| Periodo | Ore ordinarie | A2 Assenza non retribuita (ore) | F1 Festività (intra-settimanale) | F2 Festività (domenica) | FP Ferie | M1 Malattia | P1 Permessi ex festività | PD Paternalità obbligatoria | S1 Str. diurno (15%) | | |
|----------------|-----------------|---------------------------------------|----------------------------------------|-------------------------------|---------------|----------------|--------------------------------|-----------------------------------|-------------------------|--|--|
| GENNAIO 2020 | 158,00 | | 12,00 | | | | 4,00 | | | | |
| FEBBRAIO 2020 | 136,00 | | | | 12,00 | | 2,00 | | | | |
| MARZO 2020 | 114,00 | | | | 6,00 | 36,00 | | | | | |
| APRILE 2020 | 124,50 | 11,50 | 12,00 | | 18,00 | | 2,00 | | | | |
| MAGGIO 2020 | 141,50 | 2,50 | 6,00 | 6,00 | 6,00 | | | | | | |
| GIUGNO 2020 | 142,00 | | 6,00 | | 6,00 | | 2,00 | | | | |
| LUGLIO 2020 | 106,50 | 5,50 | | | 48,00 | | 2,00 | | | | |
| AGOSTO 2020 | 127,50 | 6,50 | 6,00 | | 18,00 | | 4,00 | | | | |
| SETTEMBRE 2020 | 141,00 | | | | 12,00 | | 3,00 | | | | |
| OTTOBRE 2020 | 154,00 | | | | 6,00 | | 2,00 | | | | |
| NOVEMBRE 2020 | 144,00 | | | | | | | | 6,00 | | |
| DICEMBRE 2020 | 120,00 | | 24,00 | | 16,00 | | | 32,00 | | | |
| Totali | 1.609,00 | 26,00 | 66,00 | 12,00 | 148,00 | 36,00 | 21,00 | 32,00 | 6,00 | | |

| 1413 PIGNATELLI LUCIANO | | Contratto Cooperative sociali | | | | | | | | | | Livello A1 Qualifica OP.P.TIME>78 COOP. % p.time 94,74 Ass. 14/12/2016 | | | | | | | | | | | | | | | | | | | | |
|-------------------------|----|-------------------------------|----|----|----|----|----|----|---|----|----|------------------------------------------------------------------------|----|----|----|----|----|----|----|----|----|----|----|----|----|----|----|----|----|----|----|----|
| Periodo | | 1 | 2 | 3 | 4 | 5 | 6 | 7 | 8 | 9 | 10 | 11 | 12 | 13 | 14 | 15 | 16 | 17 | 18 | 19 | 20 | 21 | 22 | 23 | 24 | 25 | 26 | 27 | 28 | 29 | 30 | 31 |
| GENNAIO 2020 | F1 | S1 | | | R | F1 | | | | P1 | S1 | R | | S1 | S1 | | | P1 | R | P1 | | S1 | | S1 | | R | | S1 | | S1 | | |
| FEBBRAIO 2020 | | R | | | | | | | | R | | | | | | R | | | P1 | | | | R | | | | | | | | | |
| MARZO 2020 | R | | | | | | | | R | | | | | | R | | | | | | | | | | | | | | | R | | |
| APRILE 2020 | FP | | | | R | | | | | | | R | F1 | | | | | | P1 | R | | | | | | F1 | R | | | | | |
| MAGGIO 2020 | F1 | | R | | | | | | | | F2 | | | | | | | | R | | | | | | R | | | | | | R | |
| GIUGNO 2020 | | F1 | | | FP | | R | | | | | | | R | | P1 | | | | | | | R | | | | | | R | | P1 | |
| LUGLIO 2020 | FP | FP | FP | | R | | | | | | | | R | | | | | | | R | | | | | | | | R | | | | |
| AGOSTO 2020 | | R | FP | FP | FP | FP | FP | P1 | R | P1 | | FP | | | F1 | R | | | | | | | R | | | | | | | | R | |
| SETTEMBRE 2020 | | | | | | R | P1 | P1 | | | | | R | | | | | | | | R | | FP | | | | | R | | | | |
| OTTOBRE 2020 | | P1 | | R | | | | | | | | R | | | | | | | | | | | | | | R | | | | P1 | | |
| NOVEMBRE 2020 | F2 | | | | | | | | | | | | | | | | | | | | | P1 | | | | | | | | | | |
| DICEMBRE 2020 | | FP | | | | | | F1 | | | | | | | | | | | | | | | | | | | F1 | F1 | | | | |

Statistica con dettaglio causali

Presenze dal 1/2020 al 12/2020

Ditta 1504 KRATOS SOCIETA' COOPERATIVA
VIA EMILIA 115 74121 TARANTO (TA)

| Periodo | Ore ordinarie | F1 Festività (intra-settimanale) | F2 Festività (domenica) | FP Ferie | P1 Permessi ex festività | St Str. diurno (15%) | | | | | |
|----------------|-----------------|----------------------------------------|-------------------------------|--------------|--------------------------------|-------------------------|--|--|--|--|--|
| GENNAIO 2020 | 156,50 | 12,00 | | | 5,50 | 7,50 | | | | | |
| FEBBRAIO 2020 | 148,00 | | | | 2,00 | | | | | | |
| MARZO 2020 | 156,00 | | | | | | | | | | |
| APRILE 2020 | 148,00 | 12,00 | | 6,00 | 2,00 | | | | | | |
| MAGGIO 2020 | 150,00 | 6,00 | 6,00 | | | | | | | | |
| GIUGNO 2020 | 146,00 | 6,00 | | 6,00 | 4,00 | | | | | | |
| LUGLIO 2020 | 144,00 | | | 18,00 | | | | | | | |
| AGOSTO 2020 | 116,00 | 6,00 | | 36,00 | 4,00 | | | | | | |
| SETTEMBRE 2020 | 147,00 | | | 6,00 | 3,00 | | | | | | |
| OTTOBRE 2020 | 159,00 | | | | 3,00 | | | | | | |
| NOVEMBRE 2020 | 144,00 | | 8,00 | | 8,00 | | | | | | |
| DICEMBRE 2020 | 144,00 | 18,66 | | 16,00 | | | | | | | |
| Totali | 1.758,50 | 60,66 | 14,00 | 88,00 | 31,50 | 7,50 | | | | | |

Statistica con dettaglio causali

Presenze dal 1/2020 al 12/2020

Ditta 1504 KRATOS SOCIETA' COOPERATIVA
VIA EMILIA 115 74121 TARANTO (TA)

| Periodo | Ore ordinarie | A2 Assenza non retribuita (ore) | F1 Festività (intra-settimanale) | F2 Festività (domenica) | FP Ferie | M1 Malattia | P1 Permessi ex festività | PD Paternità obbligatoria | S1 Str. diurno (15%) | | |
|----------------|-----------------|---------------------------------------|----------------------------------------|-------------------------------|---------------|----------------|--------------------------------|---------------------------------|-------------------------|--|--|
| GENNAIO 2020 | 617,00 | | 48,00 | | 6,00 | | 19,00 | | 43,50 | | |
| FEBBRAIO 2020 | 574,00 | | | | 18,00 | | 8,00 | | | | |
| MARZO 2020 | 564,00 | | | | 24,00 | 36,00 | | | | | |
| APRILE 2020 | 567,50 | 11,50 | 48,00 | | 24,00 | | 9,00 | | | | |
| MAGGIO 2020 | 597,50 | 2,50 | 24,00 | 24,00 | 12,00 | | | | | | |
| GIUGNO 2020 | 582,00 | | 24,00 | | 24,00 | | 12,00 | | | | |
| LUGLIO 2020 | 485,50 | 5,50 | | | 150,00 | | 7,00 | | | | |
| AGOSTO 2020 | 499,50 | 6,50 | 24,00 | | 96,00 | | 16,00 | | | | |
| SETTEMBRE 2020 | 570,00 | | | | 42,00 | | 12,00 | | | | |
| OTTOBRE 2020 | 625,00 | | | | 12,00 | | 11,00 | | | | |
| NOVEMBRE 2020 | 600,00 | | | 28,00 | | | 8,00 | | 12,00 | | |
| DICEMBRE 2020 | 584,00 | | 85,32 | | 32,00 | | | 32,00 | | | |
| Totali | 6.866,00 | 26,00 | 253,32 | 52,00 | 440,00 | 36,00 | 102,00 | 32,00 | 55,50 | | |

| CODICE DITTA 1504 | | POS. INAIL 22440909/81 | | MESE DI RETRIBUZIONE NOVEMBRE 2020 | | | | | | | | | | | |
|--------------------------------------------|---------------------------------------------------|-----------------------------------------|-----------------------|--------------------------------------------|-----------------------------------|-------------------|-----------------------|-------------------------------|--------------------|--------------------|--|-----------------|--|------------------|--|
| KRATOS SOCIETA' COOPERATIVA | | POS. INPS 7806261202 | | Data 11/12/2020 Ora 11:39 | | | | | | | | | | | |
| VIA EMILIA 115 | | CODICE FISCALE CPRGLC78A13L049H | | NATO A TARANTO (TA) IL 13/01/1978 | | | | | | | | | | | |
| 74121 TARANTO (TA) | | CENTRO DI COSTO Soci | | SEDE DI LAVORO Cisi Puglia | | | | | | | | | | | |
| INDIRIZZO VIA NENNI T/2 74100 TARANTO (TA) | | CONTRATTO DI LAVORO Cooperative sociali | | DESCRIZIONE QUALIFICA ADDETTO ALLA CUSTODI | | | | | | | | | | | |
| ASSUNZIONE 14/12/2016 | ANZ. CONV. TFR 1/03/2013 | ANZ. SERVIZIO ANNI 7 | MESE 9 | SCADENZA CONTR. | FINE RAPPORTO | | | | | | | | | | |
| ELEM. RETR. MINIMO | | SCATTI ANZ. | | | | | | | | | | | | | |
| FERIE (ORE) | | PERMESSI RIDUZIONE ORARIO (ORE) | | PERMESSI EX FESTIVITA' (ORE) | | | | | | | | | | | |
| RES. ANNI PREC. | MATURATI 143,29 | GODUTI 41,68 | RESIDUI TOTALI 101,61 | RES. ANNI PREC. | MATURATI 22,00 | | | | | | | | | | |
| | | | | GODUTI 18,83 | RESIDUI TOTALI 3,17 | | | | | | | | | | |
| MODALITA' DI PAGAMENTO | | RIFERIMENTI BANCARI | | | | | | | | | | | | | |
| SETT. RETR. 4 | GG. RETRIBUITI 26 | GG. LAVORATI 21 | ORE LAVORATE 163,00 | SCATTI ANZIANITA' N. DATA PROSSIMO | RETRIBUZIONE ORARIA 7,04197 | | | | | | | | | | |
| | | | | | RETRIBUZIONE GIORNALIERA 10,00000 | | | | | | | | | | |
| | | | | | RETRIBUZIONE MENSILE | | | | | | | | | | |
| VOCE | DESCRIZIONE | Unita' di misura | Quantita' | Base | TRATTENUTE | COMPETENZE | C | I | N | | | | | | |
| 0 | Retribuzione ordinaria | ORE | 160,000 | 1.121,107 | | 1.121,107 | * | * | * | | | | | | |
| 10 | Straordinario diurno (15%) | ORE | 3,000 | 20,5574 | | 20,5574 | * | * | * | | | | | | |
| 20 | Lavoro festivo (15%) | ORE | 8,000 | 56,1485 | | 56,1485 | * | * | * | | | | | | |
| 83 | Quota TFR vers. al F. Tesoreria | | | | | 117,17 | * | * | * | | | | | | |
| 89 | Premio ad personam | | | | | 350,00 | * | * | * | | | | | | |
| 119 | Indennita' per lavoro notturno prestazione >4 ore | GIORNI | 8,000 | 40,20000 | | 40,20 | * | * | * | | | | | | |
| 230 | Festivita' | ORE | 8,000 | 7,04197 | | 56,33 | * | * | * | | | | | | |
| 819 | Rata acconto addiz. comunale | | | | 2020 | 1,00 | * | * | * | | | | | | |
| 826 | Rata addiz. Comunale aggiunt. | | | | 2019 | 0,50 | * | * | * | | | | | | |
| 828 | Rata Addizionale Regionale | | | | 2019 | 20,00 | * | * | * | | | | | | |
| IMPONIBILE CONTRIBUTIVO | | IMPONIBILE CONTR. ARROT. | | RETRIBUZIONE UTILE TFR | | CONTRIB. AGG. TFR | | TABELLA IL. COMPON. FAMILIARI | | LM. REDDITO GIORNI | | IMPORTO ASSEGNO | | TOTALE SPETTANTE | |
| | | | | | | | | | | 25 | | 215,07 | | | |
| DESCRIZIONE CONTRIBUTO | | ALIQ. | IMPONIBILE | IMPORTO | DESCRIZIONE CONTRIBUTO | | ALIQ. | IMPONIBILE | IMPORTO | TOTALE CONTRIBUTI | | | | | |
| INPS | | 9,190 | 1.000,00 | 91,90 | | | | | | | | | | | |
| FONDO INTEGR. SALARIALE - FIS | | 0,217 | 1.000,00 | 217,00 | | | | | | | | | | | |
| INAIL: VOCI DI TARIFFA | | | | | | | | | | | | | | | |
| 0820 | | | | | | | | | | | | | | | |
| M E S E | IMPONIBILE FISCALE | IRPEF LORDA | DETR. LAV. DIPENDENTE | GG | DETR. CONIUGE | DETR. FIGLI | DETR. ALTRI FAMILIARI | DETR. ONERI | IRPEF + IMP. SOST. | | | | | | |
| | | | | 30 | | | | | 30,01 | | | | | | |
| A N N O | IMPONIBILE FISCALE | IRPEF LORDA | DETR. LAV. DIPENDENTE | GG | DETR. CONIUGE | DETR. FIGLI | DETR. ALTRI FAMILIARI | DETR. ONERI/CANONI | IRPEF + IMP. SOST. | | | | | | |
| | | | | 322 | | | | | 30,01 | | | | | | |
| T I P O | IMPON. LORDO | RIDUZIONE | IMPON. NETTO | % | IRPEF | IRPEF ANT. / ACC. | TOTALE DETRAZIONI | IMPON. ARR. ANNI PREC. | % | IRPEF TFR / ARR. | | | | | |
| | | | | | | | | | | | | | | | |
| TOTALE COMPETENZE | | | | TOTALE TRATTENUTE | | | | ARR. PRECEDENTE | | ARR. ATTUALE | | NETTO IN BUSTA | | | |
| | | | | | | | | | | | | | | | |

| CODICE DITTA 1504 KRATOS SOCIETA' COOPERATIVA VIA EMILIA 115 74121 TARANTO (TA) | | POS. INAIL 22440909/81 | MESE DI RETRIBUZIONE NOVEMBRE 2020 | | Data 11/12/2020 Ora 11:40 | | | | | | | |
|------------------------------------------------------------------------------------------|---------------------------------------------------|------------------------------------|---------------------------------------|-----------------------------------------------|--------------------------------|--------------------------------------------|-----------------------|------------------------|--------------------------|-------------------|-----------------|------------------|
| COD. DIP. COGNOME E NOME 730 FILIPPELLI GAETANO | | CODICE FISCALE FLPGTN88T29C1360 | | NATO A CASTELLANETA (TA) il. 29/12/1988 | | | | | | | | |
| INDIRIZZO VIA PERTINI 9 74100 TARANTO (TA) | | CENTRO DI COSTO Soci | | SEDE DI LAVORO Cisi Puglia | | | | | | | | |
| ASSUNZIONE 14/12/2016 | ANZ. CONV. TFR 1/03/2013 | ANZ. SERVIZIO 7 | ANZ. MESI 9 | SCADENZA CONTR. | FINE RAPPORTO | CONTRATTO DI LAVORO Cooperative sociali | | | | | | |
| DESCRIZIONE QUALIFICA Add. guardiania | | LIVELLO A1 | % PART TIME 94,74 | | | | | | | | | |
| MINIMO 7.000,00 | | SCATTI ANZ. 0.1120 | | | | | | | | | | |
| PERIODE (ORE) | | PERMESSI RIDUZIONE ORARIO (ORE) | | PERMESSI EX FESTIVITA' (ORE) | | | | | | | | |
| RES. ANNI PREC. | MATURATI 143,29 | GODUTI 89,68 | RESIDUI TOTALI 53,61 | RES. ANNI PREC. | MATURATI | GODUTI | | | | | | |
| | | | | RES. ANNI PREC. | MATURATI 22,00 | GODUTI 18,83 | | | | | | |
| | | | | RESIDUI TOTALI 3,17 | | | | | | | | |
| MODALITA' DI PAGAMENTO | | RIFERIMENTI BANCARI | | | | | | | | | | |
| SETT. RETR. 4 | GG. RETRIBUITI 26 | GG. LAVORATI 20 | ORE LAVORATE 155,00 | SCATTI ANZIANITA' N. DATA 0,00 PROSSIMO | RETRIBUZIONE ORARIA 10,1700 | RETRIBUZIONE GIORNALIERA | | | | | | |
| RETRIBUZIONE MENSILE | | | | | | | | | | | | |
| VOCE | DESCRIZIONE | Unita' di misura | Quantita' | Base | TRATTENUTE | COMPETENZE | C | I | N | | | |
| 0 | Retribuzione ordinaria | ORE | 152,000 | 7,01400 | | 1.107,00 | * | * | * | | | |
| 10 | Straordinario diurno (15%) | ORE | 3,000 | 0,00000 | | 0,00 | * | * | * | | | |
| 83 | Quota TFR vers. al F. Tesoreria | | | | | 112,49 | * | * | * | | | |
| 89 | Premio ad personam | | | | | 0,00 | * | * | * | | | |
| 119 | Indennita' per lavoro notturno prestazione >4 ore | GIORNI | 3,000 | 0,00000 | | 0,00 | * | * | * | | | |
| 230 | Festivita' | ORE | 6,000 | 0,00000 | | 0,00 | * | * | * | | | |
| 710 | Arretrati ore mese precedente | ORE | 3,000 | 0,00000 | | 0,00 | * | * | * | | | |
| 819 | Rata acconto addiz. comunale | | | | 2020 | 0,00 | * | * | * | | | |
| 826 | Rata addiz. Comunale aggiunt. | | | | 2019 | 0,00 | * | * | * | | | |
| 828 | Rata Addizionale Regionale | | | | 2019 | 0,00 | * | * | * | | | |
| 930 | Trattamento integrativo DL 3/2020 | | | | 2020 | 400,00 | * | * | * | | | |
| IMPONIBILE CONTRIBUTIVO | | IMPONIBILE CONTR. ANNOT. | | RETRIBUZIONE UTILE TFR | CONTRIB. AGG. TFR | TABELLA | N. COMPON. | FIGLI MINORI | LIV. REDDITO | GIORNI | IMPORTO ASSEGNO | TOTALE SPETTANTE |
| 4.000,00 | | 1.000,00 | | 0,000,00 | 0,000,00 | | | | 25 | | 194,23 | 0,000,00 |
| DESCRIZIONE CONTRIBUTO | | ALIQ. | IMPONIBILE | IMPORTO | DESCRIZIONE CONTRIBUTO | | ALIQ. | IMPONIBILE | IMPORTO | TOTALE CONTRIBUTI | | |
| INPS | | 9,190 | 0,000,00 | 0,000,00 | | | | | | | | |
| FONDO INTEGR. SALARIALE - FIS | | 0,217 | 0,000,00 | 0,000,00 | | | | | | | | |
| | | | | | INAIL: VOCI DI TARIFFA | | | | | | | |
| | | | | | 0820 | | | | | | | |
| M E S E | IMPONIBILE FISCALE | IRPEF LORDA | DETR. LAV. DIPENDENTE | GG | DETR. CONIUGE | DETR. FIGLI | DETR. ALTRI FAMILIARI | DETR. ONERI | | | | |
| | IRPEF NETTA | IMPOSTA SOSTITUTIVA 10% | | | | | | | IRPEF + IMP. SOST. | | | |
| A N N O | IMPONIBILE FISCALE | IRPEF LORDA | DETR. LAV. DIPENDENTE | GG | DETR. CONIUGE | DETR. FIGLI | DETR. ALTRI FAMILIARI | DETR. ONERI/CANONI | | | | |
| | IRPEF NETTA | IRPEF TRATTENUTA | IRPEF CONGUAGLIO | | IMPOSTA SOSTITUTIVA 10% | | IMPOSTA TRATTENUTA | IMPOSTA CONGUAGLIO | CONG. IRPEF + IMP. SOST. | | | |
| T F R | IMPON. LORDO | RIDUZIONE | IMPON. NETTO | % | IRPEF | IRPEF ANT. / ACC. | TOTALE DETRAZIONI | IMPON. ARR. ANNI PREC. | % | IRPEF TFR / ARR. | | |
| | TOTALE COMPETENZE | | TOTALE TRATTENUTE | | ARR. PRECEDENTE | ARR. ATTUALE | NETTO IN BUSTA | | | | | |

* C - Imponibile contributivo; I - Imponibile Irpef; N - Considerato nel netto in busta

Firma per quietanza _____

| | | | | |
|------------------------------------|---------------------------------------------------|-----------------------------------|----------------------|------------------------------|
| CODICE DITTA 1504 | | POS. INAIL | MESE DI RETRIBUZIONE | |
| KRATOS SOCIETA' COOPERATIVA | | 22440909/81 | NOVEMBRE 2020 | |
| VIA EMILIA 115 | | POS. INPS | | |
| 74121 TARANTO (TA) | | 7806261202 | | |
| Data 11/12/2020 Ora 11:40 | | | | |
| COD. DIP. | COGNOME E NOME | | CODICE FISCALE | NATO A |
| 954 | LA GIOIA DOMENICO | | LGADNC79M27L049G | TARANTO (TA) |
| INDIRIZZO | | | CENTRO DI COSTO | SEDE DI LAVORO |
| VIA LAGO DI MONTICCHIO ED. G SC. B | | | Soci | Cisi Puglia |
| 74100 TARANTO (TA) | | | | |
| ASSUNZIONE | ANZ. CONV. TFR | ANZ. SERVIZIO | SCADENZA CONTR. | FINE RAPPORTO |
| 14/12/2016 | 1/03/2013 | 7 | 9 | |
| CONTRATTO DI LAVORO | | DESCRIZIONE QUALIFICA | | LIVELLO |
| Cooperative sociali | | Add. guardiania | | A1 |
| % PART TIME | | 94,74 | | |
| ELEM. RETR. MINIMO | | | | |
| SCATTI ANZ. | | | | |
| | | | | |
| FERIE (ORE) | | PERMESSI (RIDUZIONE ORARIO) (ORE) | | PERMESSI EX FESTIVITA' (ORE) |
| RES. ANNI PREC. | MATURATI | GODUTI | RESIDUI TOTALI | RES. ANNI PREC. |
| | 143,29 | 83,88 | 59,61 | |
| | | | | MATURATI 22,00 |
| | | | | GODUTI 17,83 |
| | | | | RESIDUI TOTALI 4,17 |
| MODALITA' DI PAGAMENTO | | | | |
| RIFERIMENTI BANCARI | | | | |
| SETT. RETR. | GG. RETRIBUITI | GG. LAVORATI | ORE LAVORATE | SCATTI ANZIANITA' |
| 4 | 26 | 20 | 150,00 | DATA PROSSIMO |
| RETRIBUZIONE ORARIA | | RETRIBUZIONE GIORNALIERA | | RETRIBUZIONE MENSILE |
| | | | | |
| VOCE | DESCRIZIONE | Unita' di misura | Quantita' | Base |
| 0 | Retribuzione ordinaria | ORE | 144,000 | |
| 10 | Straordinario diurno (15%) | ORE | 6,000 | |
| 83 | Quota TFR vers. al F. Tesoreria | | | |
| 89 | Premio ad personam | | | |
| 119 | Indennita' per lavoro notturno prestazione >4 ore | GIORNI | 6,000 | |
| 230 | Festivita' | ORE | 6,000 | |
| 282 | Addebito per commissioni bancarie | | | |
| 282 | Addebito per commissioni bancarie | | | |
| 291 | Tratt. pignoramento c/terzi | | | |
| 295 | Trattenuta c/prestiti | | | |
| 930 | Trattamento integrativo DL 3/2020 | | | 2020 |
| COMPETENZE | | | | |
| | | | | |
| DIPONIBILE CONTRIBUTIVO | | | | |
| IMPONIBILE CONTR. ARROT. | | | | |
| RETRIBUZIONE UTILE TFR | | | | |
| CONTRIB. AGG. TFR | | | | |
| TABELLA | | | | |
| N. GOMPON. | | | | |
| FELLI MINORI | | | | |
| LV. REDDITO | | | | |
| GIORNI | | | | |
| IMPORTO ASSEGRO | | | | |
| TOTALE SPETTANTE | | | | |
| | | | | |
| DESCRIZIONE CONTRIBUTO | | | | |
| ALIQ. | | | | |
| IMPONIBILE | | | | |
| IMPORTO | | | | |
| DESCRIZIONE CONTRIBUTO | | | | |
| ALIQ. | | | | |
| IMPONIBILE | | | | |
| IMPORTO | | | | |
| TOTALE CONTRIBUTI | | | | |
| INAIL: VOCI DI TARIFFA | | | | |
| 0820 | | | | |
| IMPONIBILE FISCALE | IRPEF LORDA | DETR. LAV. DIPENDENTE | GG | DETR. CONIUGE |
| | | | 30 | DETR. FIGLI |
| | | | | DETR. ALTRI FAMILIARI |
| | | | | DETR. ONERI |
| IRPEF NETTA | IMPOSTA SOSTITUTIVA 10% | | | IRPEF + IMP. SOST. |
| | IMPONIBILE | IMPOSTA | | |
| IMPONIBILE FISCALE | IRPEF LORDA | DETR. LAV. DIPENDENTE | GG | DETR. CONIUGE |
| | | | 334 | DETR. FIGLI |
| | | | | DETR. ALTRI FAMILIARI |
| | | | | DETR. ONERI/CANONI |
| IRPEF NETTA | IMPOSTA SOSTITUTIVA 10% | | | CONG. IRPEF + IMP. SOST. |
| | IRPEF TRATTENUTA | IRPEF CONGUAGLIO | | IMPOSTA TRATTENUTA |
| | | | | IMPOSTA CONGUAGLIO |
| IMPON. LORDO | RIDUZIONE | IMPON. NETTO | % | IRPEF |
| | | | | IRPEF ANT. / ACC. |
| | | | | TOTALE DETRAZIONI |
| | | | | IMPON. ARR. ANNI PREC. |
| | | | | % |
| | | | | IRPEF TFR / ARR. |
| TOTALE COMPETENZE | | TOTALE TRATTENUTE | | ARR. PRECEDENTE |
| | | | | ARR. ATTUALE |
| NETTO IN BUSTA | | | | |

* C - Imponibile contributivo; I - Imponibile Irpef; N - Conferente nel netto in busta

| | | | | |
|------------------------------------------------------------------------------------------------|---------------------------------------------------|--------------------------|--------------------------|--------------------------|
| CODICE DITTA 1504 | | POS. INAIL | MESE DI RETRIBUZIONE | |
| KRATOS SOCIETA' COOPERATIVA | | 22440909/81 | NOVEMBRE 2020 | |
| VIA EMILIA 115 | | POS. INPS | | |
| 74121 TARANTO (TA) | | 7806261202 | | |
| Data 11/12/2020 Ora 11:40 | | | | |
| COD. DIP. COGNOME E NOME | | CODICE FISCALE | NATO A | |
| 1413 PIGNATELLI LUCIANO | | PGNLGN67T14L049L | TARANTO (TA) | |
| IL 14/12/1967 | | | | |
| INDIRIZZO | | CENTRO DI COSTO | SEDE DI LAVORO | |
| VIA FALANTO N. 5 | | Soci | Cisi Puglia | |
| 74100 TARANTO (TA) | | | | |
| ASSUNZIONE | ANZ. CONV. TFR | ANZ. SERVIZIO | SCADENZA CONTR. | FINE RAPPORTO |
| 14/12/2016 | 1/03/2005 | 15 | 9 | |
| CONTRATTO DI LAVORO | | DESCRIZIONE QUALIFICA | | |
| Cooperative sociali | | ADDETTO ALLA GUARDIA | | |
| | | LIVELLO | % PART TIME | |
| | | A1 | 94,74 | |
| ELENCO RETRIBUTIVI | | | | |
| MINIMO | | | | |
| SCATTI ANZ. | | | | |
| | | | | |
| FERIE (ORE) | | | | |
| RES. ANNI PREC. | MATURATI | GODUTI | RESIDUI TOTALI | |
| 0,32 | 143,29 | | 143,61 | |
| PERMESSI RIDUZIONE ORARIO (ORE) | | | | |
| RES. ANNI PREC. | MATURATI | GODUTI | RESIDUI TOTALI | |
| | 22,00 | | 24,50 | |
| PERMESSI EX.FESTIVITA' (ORE) | | | | |
| RES. ANNI PREC. | MATURATI | GODUTI | RESIDUI TOTALI | |
| | | | 2,50 | |
| MODALITA' DI PAGAMENTO | | | | |
| RIFERIMENTI BANCARI | | | | |
| | | | | |
| SETT. RETR. | GG. RETRIBUITI | GG. LAVORATI | ORE LAVORATE | SCATTI ANZIANITA' |
| 4 | 26 | 20 | 144,00 | DATA PROSSIMO |
| RETRIBUZIONE ORARIA | | RETRIBUZIONE GIORNALIERA | | RETRIBUZIONE MENSILE |
| | | | | |
| VOCE | DESCRIZIONE | Unita' di misura | Quantita' | Base |
| 0 | Retribuzione ordinaria | ORE | 144,000 | 7.143,02 |
| 20 | Lavoro festivo (15%) | ORE | 8,000 | 7.143,02 |
| 83 | Quota TFR vers. al F. Tesoreria | | | 95,05 |
| 119 | Indennita' per lavoro notturno prestazione >4 ore | GIORNI | 6,000 | |
| 221 | Permessi ex-festivita' goduti | ORE | 8,000 | |
| 230 | Festivita' | ORE | 8,000 | |
| 819 | Rata acconto addiz. comunale | | | 2020 |
| 826 | Rata addiz. Comunale aggiunt. | | | 2019 |
| 828 | Rata Addizionale Regionale | | | 2019 |
| 930 | Trattamento integrativo DL 3/2020 | | | 2020 |
| COMPETENZE | | | | |
| C | | | | |
| N | | | | |
| * - C - Impendibile contributivo; I - Impendibile Infort; N - Contributivo nel merito in busta | | | | |
| IMPONIBILE CONTRIBUTIVO | IMPONIBILE CONTR. ARROT. | RETRIBUZIONE UTILE TFR | CONTRIB. AGG. TFR | TABELLA |
| | | | | N. COMPONENTI |
| | | | | FIGLI IN LAVORO |
| | | | | LIV. REDDITO |
| | | | | GIORNI |
| | | | | IMPORTO ASSEGNO |
| | | | | TOTALE SPETTANTE |
| DESCRIZIONE CONTRIBUTIVO | ALIQ. | IMPONIBILE | IMPORTO | DESCRIZIONE CONTRIBUTIVO |
| INPS | 9,190 | | | |
| FONDO INTEGR. SALARIALE - FIS | 0,217 | | | |
| INAIL: VOCI DI TARIFFA | | | | |
| 0820 | | | | |
| IMPONIBILE FISCALE | IRPEF LORDA | DETR. LAV. DIPENDENTE | GG | DETR. CONIUGE |
| | | | 30 | DETR. FIGLI |
| | | | | DETR. ALTRI FAMILIARI |
| | | | | DETR. ONERI |
| IRPEF NETTA | IMPOSTA SOSTITUTIVA 10% | | | IRPEF + IMP. SOST. |
| | IMPONIBILE | IMPOSTA | | |
| IMPONIBILE FISCALE | IRPEF LORDA | DETR. LAV. DIPENDENTE | GG | DETR. CONIUGE |
| | | | 334 | DETR. FIGLI |
| | | | | DETR. ALTRI FAMILIARI |
| | | | | DETR. ONERI CANONI |
| IRPEF NETTA | IRPEF TRATTENUTA | IRPEF CONGUAGLIO | IMPOSTA SOSTITUTIVA 10% | |
| | | | IMPONIBILE | IMPOSTA |
| | | | IMPOSTA TRATTENUTA | IMPOSTA CONGUAGLIO |
| | | | CONG. IRPEF + IMP. SOST. | |
| IMPON. LORDO | RIDUZIONE | IMPON. NETTO | % | IRPEF |
| | | | | IRPEF ANT. / ACC. |
| | | | | TOTALE DETRAZIONI |
| | | | | IMPON. ARR. ANNI PREC. |
| | | | | % |
| | | | | IRPEF TFR / ARR. |
| TOTALE COMPETENZE | | TOTALE TRATTENUTE | | ARR. PRECEDENTE |
| | | | | ARR. ATTUALE |
| | | | | NETTO IN BUSTA |

Prot. n.02 /2021

Spett.le
Consorzio ASI
Via Gobetti, 5
74121 Taranto

Con riferimento alla mail del 05.01.2021 comunichiamo quanto segue:

1. PUNTO D DELLA TABELLA MINISTERIALE COSTO ORARIO

- RIVALUTAZIONE TFR: come già comunicato e come si evince dalle copie delle buste paga, il TFR viene versato al Fondo Tesoreria e quindi la rivalutazione è a carico del fondo medesimo;
- FONDO DI PREVIDENZA COMPLEMENTARE: come già comunicato, nessuno degli operai della cooperativa aderisce a tali fondi. Ne è prova la voce riportata nelle buste paga dei quattro operatori "quota TFR versato al Fondo Tesoreria" e non "Quota TFR Fondo Pensione".
Allegiamo l'ultima busta paga disponibile (novembre 2020).
- CONTRIBUTIVO DI SOLIDARIETA': come da tabella Ministeriale;
- FASIV: non si è tenuto conto dell'assistenza sanitaria integrativa a causa del breve periodo temporale di 6 mesi del contratto da stipulare giacché la iscrizione al Fondo decorre dal 1° giorno del trimestre successivo alla data di sottoscrizione del modulo di adesione (mesi di gennaio, aprile, luglio, ottobre), mentre le prestazioni decorrono dal 1° giorno del trimestre successivo a quello di iscrizione. In ogni caso si tratta di € 144,00 che comporterebbero un aumento di 0,08 €/h del costo orario.
- DIVISA: le spese per abbigliamento rientrano nelle spese generali; nel caso specifico poi la cooperativa ha già sostenuto le spese per dotare i 4 operatori dell'abbigliamento invernale che risulta essere molto più dispendioso di quello estivo che verrà fornito a maggio a ridosso della scadenza dell'appalto.
- POLIZZA INFORTUNI: come da tabella Ministeriale.

2. DATI STATISTICI RELATIVI AL SERVIZIO FINORA PRESTATO

Come richiesto, in allegato forniamo copia dei dati statistici raggruppati per mese ed anno solare relativi al servizio finora prestato dai nostri n. 4 operatori presso il Centro Imprese denominato "Incubatore ASI di Taranto" dal dicembre 2016 a tutto il mese di Dicembre 2020.

Taranto, 07.01.2021

KRATOS SOC. COOP.
Il Presidente
Filomena Clansa Francesco

Donatella Memmi

Da: Attilio Vespa
Inviato: lunedì 11 gennaio 2021 10:25
A: Donatella Memmi

Le giustificazioni della società Kratos in relazione all'offerta presentata per la gara sulla vigilanza e sulla scorta della documentazione offerta

Si possono ritenere congrue rispetto al ribasso offerto e quindi ritiene congrua l'offerta in relazione al costo del lavoro.

Attilio Vespa