

DETERMINAZIONE DEL DIRIGENTE

n. 60 del 22/11/2022

Kratos Soc. Coop. - Affidamento lavori di potatura alberi ad alto fusto e taglio di alberature secche nelle aree dell'Incubatore ASI (ex Cisi) e del complesso industriale Resider II

CIG: ZF038B4251

RELAZIONE DELL'UFFICIO

PREMESSO CHE:

- A seguito degli ultimi eventi atmosferici, veniva segnalato al Consorzio dagli insediati del complesso Industriale Resider II e dell'incubatore ASI (ex Cisi) la caduta di rami secchi da alberi ad alto fusto, creando situazione di pericolo per la pubblica incolumità
- Considerato che, a seguito di quanto su esposto, si è provveduto a verificare anche la situazione e consistenza degli altri alberi presenti nei sopra citati complessi industriali, accertando la presenza di almeno due alberi ormai secchi che hanno concluso il ciclo vegetativo e che potrebbero creare ulteriori problemi di sicurezza per l'incolumità delle persone in questi siti particolarmente frequentati;
- Ritenuto, pertanto, necessario ed indispensabile effettuare degli interventi volti alla prevenzione di rischi derivanti da situazione di pericolo esistente, eventualmente aggravate da eventi di calamità naturali;
- Considerata la necessità ed urgenza di intervenire immediatamente e predisporre per tempo gli interventi necessari, è stato chiesto per le vie brevi preventivo di spesa alle seguenti ditte specializzate:
- Kratos Soc. Coop. via Emilia, 115 – 74121 Taranto
- Co.Ser.Pul Soc. Coop. arl via Zara, 3/A Taranto
- In data 16/11/2022 prot. 2087 è pervenuta offerta, che si allega, della Kratos offrendo per il servizio richiesto € 3.800,00 oltre Iva successivamente ribassato ad € 3.400,00 oltre Iva;
- In data 22/11/2022 prot. 2130 è pervenuta offerta, che si allega, della Co.Ser.Pul.offrendo per il servizio richiesto € 3.800,00 oltre Iva;
- Che dalla analisi delle offerte presentate quella più conveniente per questa amministrazione è risultata quella della Kratos Soc. Coop. per un importo di € 3.400,00 oltre Iva;
- Ritenuto congruo detto importo;
- Che il servizio viene affidato mediante affidamento diretto, ai sensi dell'art. 1 comma 2 lettera a) della Legge 120/2020 e s.m.i.;
- **E quindi si PROPONE**
- Di affidare alla Kratos Soc. Coop. via Emilia, 115 – 74121 Taranto, il servizio di messa in sicurezza mediante la potatura di alberi ad alto fusto ed al taglio di alberature secche delle aree dell'Incubatore ASI (ex Cisi) e del complesso industriale

Resider II un importo di € 3.400,00 oltre IVA;

- Conseguentemente per quanto sopra di imputare la somma complessiva di € 3.400,00 sul codice 4.7.D.01 denominato “Spese per pulizia incubatore” mentre la relativa IVA sia imputata sul codice 1.6.B.04 denominato “IVA c/acquisti”.

L'istruttore
Geom. Mario Vettore



IL DIRIGENTE

- Letta la relazione che precede;
- Visto il D.L.vo 50/2016 e ss.mm.ii.;
- Ritenuta la necessità di provvedere in merito:

DETERMINA

1. Di affidare alla Kratos Soc. Coop. via Emilia, 115 – 74121 Taranto, il servizio di messa in sicurezza mediante la potatura di alberi ad alto fusto ed al taglio di alberature secche delle aree dell'Incubatore ASI (ex Cisi) e del complesso industriale Resider II un importo di € 3.400,00 oltre IVA;
2. Conseguentemente per quanto sopra di imputare la somma complessiva di € 3.400,00 sul codice 4.7.D.01 denominato “Spese per pulizia incubatore” mentre la relativa IVA sia imputata sul codice 1.6.B.04 denominato “IVA c/acquisti”.
3. Di trasmettere il presente atto al Collegio dei Revisori dei Conti
4. Dichiarare il presente atto immediatamente esecutivo.

Il Dirigente
Ing. Giacinto Angelastri

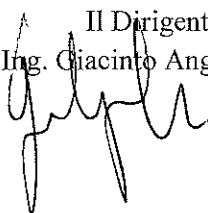

Consorzio ASI Taranto
Prot n. 2087 in entrata
del 16/11/2022

UESIS TARANTO

ASI Taranto - Pasquale Pucci

Da: KRATOS COOPERATIVA <kratoscooperativa@gmail.com>
Inviato: martedì 15 novembre 2022 13:25
A: ASI Taranto - Segreteria
Oggetto: c.a. Dir.Gen. Angelastri - Dott.ssa Memmi - Geom. Vettore: invio preventivo
Allegati: preventivo Consorzio ASI taglio alberi e bonifica.pdf; foto ASI alberi.zip

Buongiorno,

in allegato trasmettiamo ns preventivo protn.160/2022 del 15.11.2022, oltre foto relative alla situazione delle aree in cui eseguire l'intervento.

Cordiali saluti

Rosa Ciaccia
Kratos Soc. Coop.

--

NOTA: Le informazioni, i dati e le notizie contenute nella presente comunicazione e i relativi allegati sono di natura privata e come tali possono essere riservate e sono, comunque, destinate esclusivamente ai destinatari indicati in epigrafe. La diffusione, distribuzione e/o la copiatura del documento trasmesso da parte di qualsiasi soggetto diverso dal destinatario è proibita, sia ai sensi dell'art. 616 c.p., sia ai sensi del REGOLAMENTO (UE) 2016/679. Se avete ricevuto questo messaggio per errore, vi preghiamo di distruggerlo e di darcene immediata comunicazione anche inviando un messaggio di ritorno all'indirizzo e-mail del mittente.

Prot.nr.160/2022

Spett.le
CONSORZIO ASI
Via Gobetti, 5
74121 TARANTO
c.a. Dir. Gen. G. Angelastri
c.a. Dott.ssa Memmi
c.a. Geom. Vettore

Oggetto: preventivo

A seguito di ns sopralluogo effettuato su Vs richiesta presso i siti Incubatore ASI ex Cisi alla via del tratturello tarantino, 6 ed ex Resider alla via del tratturello tarantino 5, per la messa in sicurezza di tutti gli alberi presenti nelle suddette aree, ci pregiamo di proporVi ns miglior offerta per potatura, taglio totale di almeno due alberi già secchi e bonifica del materiale con trasporto a discarica differenziata

PREZZO A CORPO € 3.800,00 oltre IVA Vs. carico

3.400 g/mc

N.B. nell'area boschetto adiacente cabine contatori, sarebbe necessario taglio di un grosso albero di pino pericolosamente inclinato sulle stesse e decapitazione di un Eucalipto adiacente che essendo molto alto e di natura legno dolce rischia che qualche ramo più pesante si spezzi.

Per l'intervento di quanto su proposto offriamo

PREZZO A CORPO € 1.200,00 oltre IVA Vs. carico

In attesa di un cortese riscontro porgiamo distinti saluti.

Taranto, 15 Novembre 2022

Kratos Soc. Coop.
L'Ufficio Commerciale

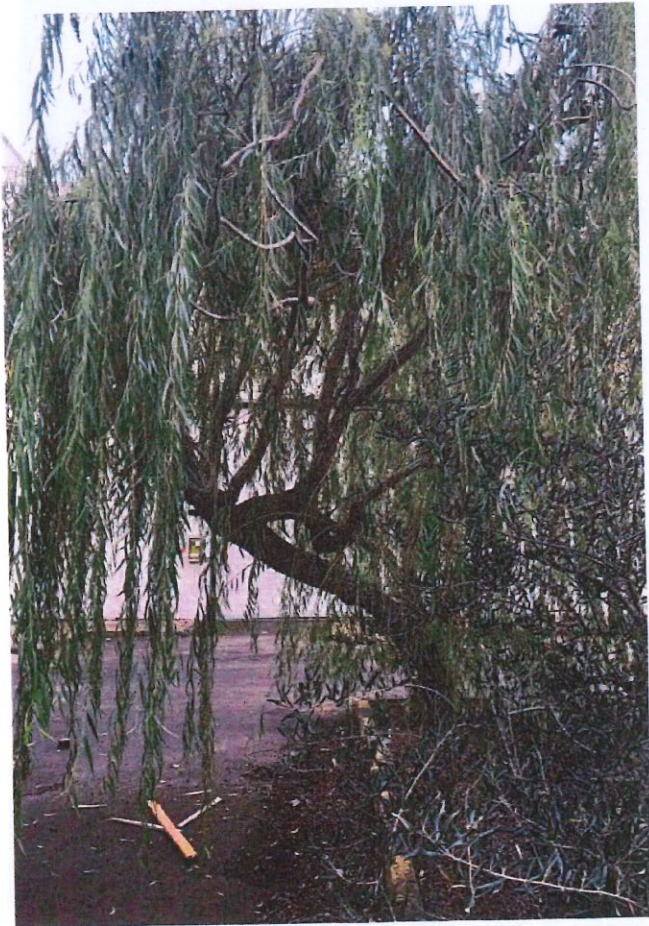
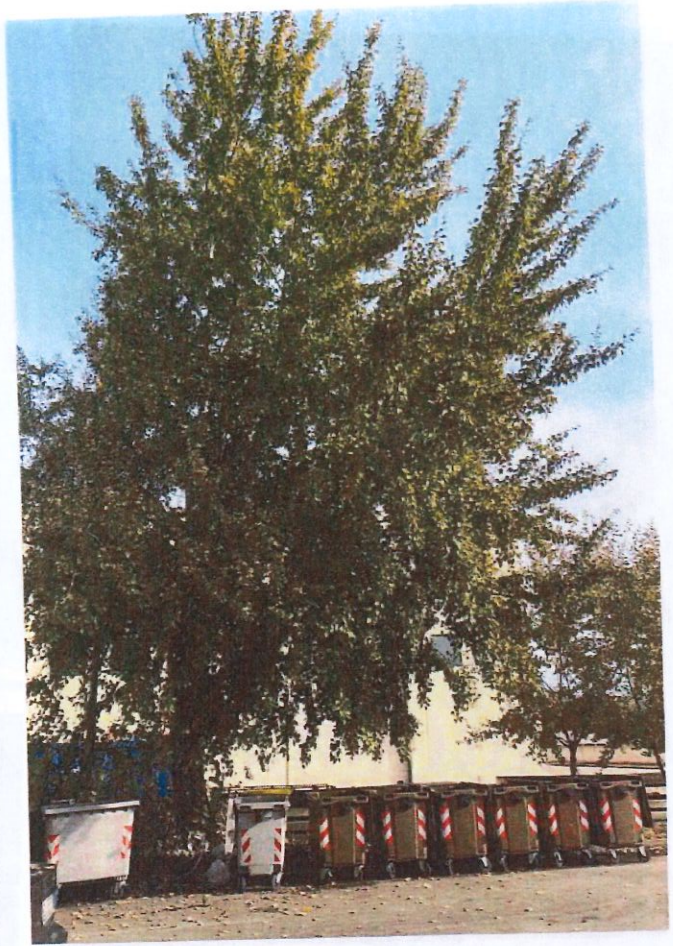

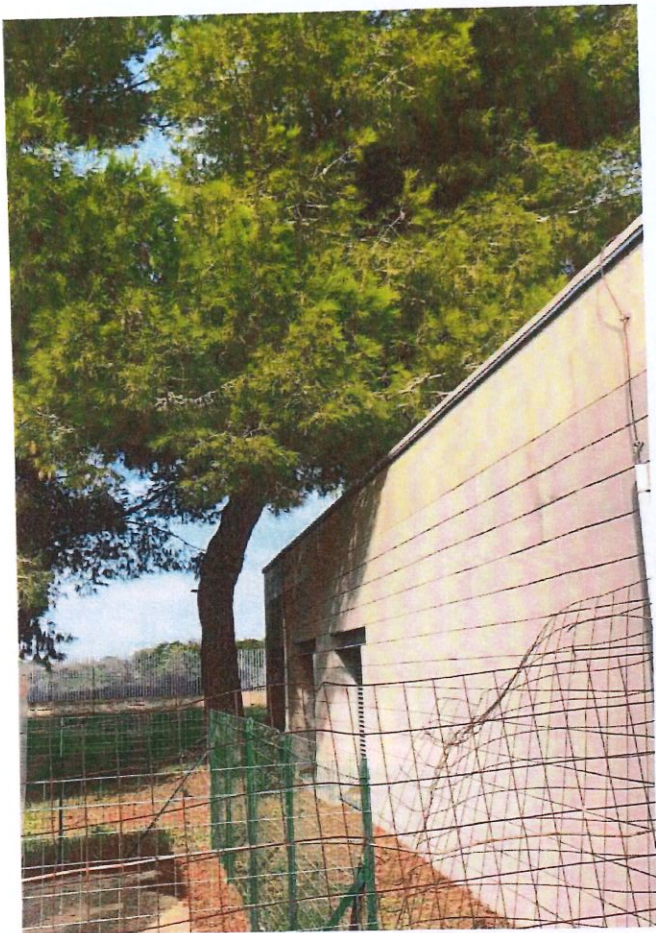

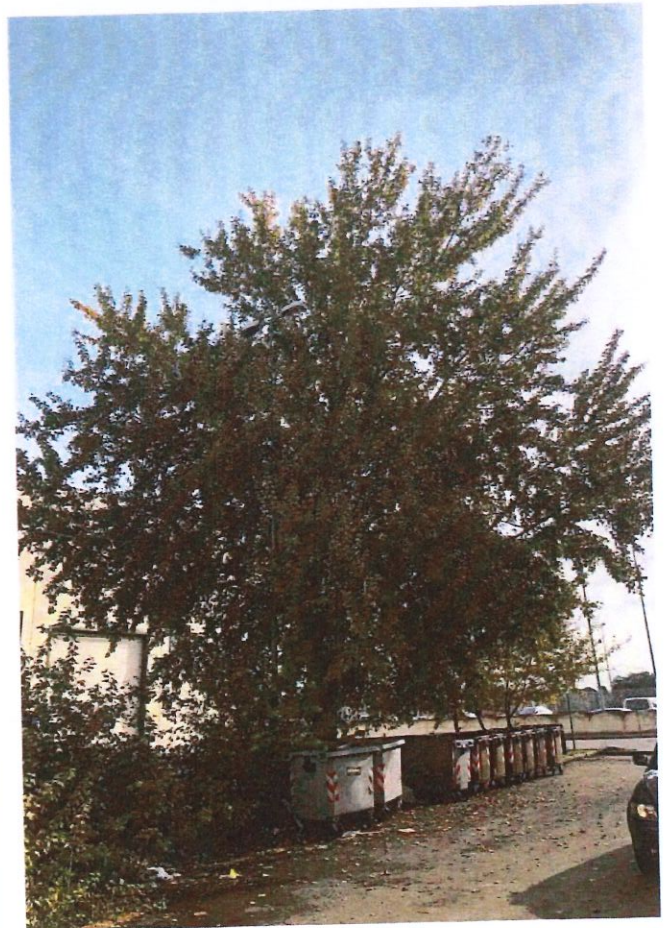
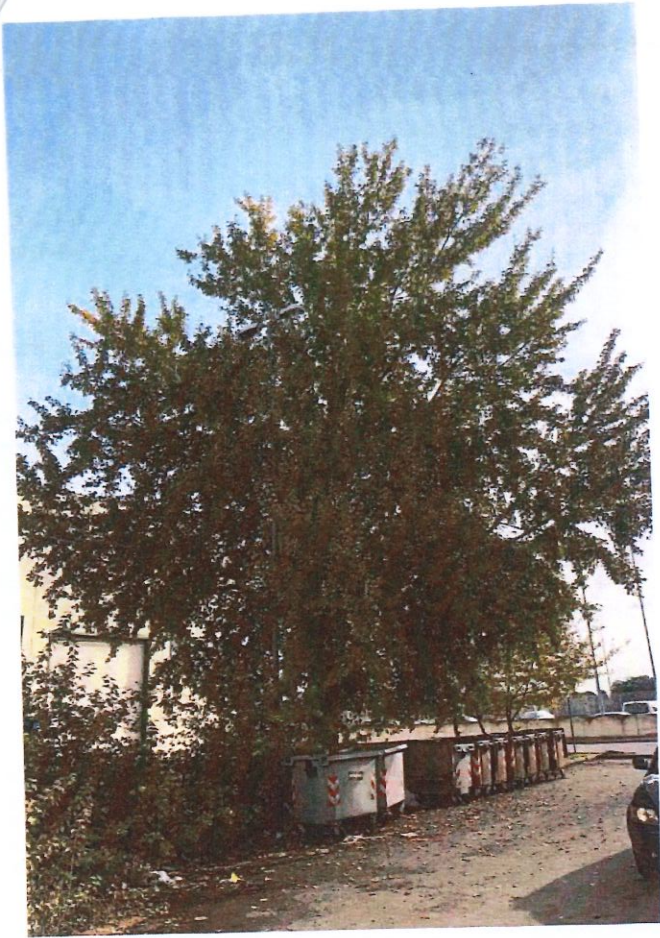

Consorzio ASI Taranto
Prot n. 2130 in entrata
del 22/11/2022

DIR VETTORE



ASI Taranto - Pasquale Pucci

Da: IMPRESA IGIENE AMBIENTALE <coserpul@legalmail.it>
Inviato: lunedì 21 novembre 2022 10:56
A: segreteria
Oggetto: preventivi coserpul
Allegati: preventivi coserpul.pdf

Buongiorno,
in allegato la nota in oggetto.

Saluti

--

CO.SER.PUL. Soc. Coop. a r l
Via Zara, 3/A
74121 – TARANTO
P.IVA 00295640734
Cell. 3343181211



Spett.le
Consorzio ASI Taranto

Oggetto: preventivo di spesa

In riferimento alla Vs. richiesta di preventivo di spesa, Vi sottoponiamo la nostra migliore offerta per i seguenti lavori da eseguire presso i complessi "RESIDER" ed "EX CISI":

- ✓ Potatura alberi medio-alto fusto con l'utilizzo di piattaforma aerea (complesso resider);
- ✓ Abbattimento n° 2 alberi (complesso resider);
- ✓ Abbattimento albero di fico (complesso ex cisi);
- ✓ Potatura siepe sporgente lungo alcuni tratti della recinzione (complesso resider);
- ✓ Sfalcio erba e pulizia delle aiuole (complesso resider);
- ✓ Raccolta rifiuti vari;
- ✓ Raccolta, trasporto e smaltimento di tutto il materiale di risulta.

Importo totale: € 3.800,00 + Iva

Taranto 21/11/2022

CO.SER.PUL. Soc. Coop. a r l

A handwritten signature in black ink, appearing to read 'L. De Luca', is written below the company name.

Smart CIG

- [Accessibilità](#)
- [Contattaci](#)
- [Privacy-Cookies](#)



AUTORITÀ
NAZIONALE
ANTICORRUZIONE

- [Anticorruzione](#)
- [Servizi per le amministrazioni pubbliche](#)
- [Missione e competenze](#)
- [Amministrazione Trasparente](#)

[Home](#) / [Servizi](#) / [Servizi ad Accesso riservato](#) / [Smart CIG](#) / [Lista comunicazioni dati](#) / Dettaglio CIG

Utente: Mario Vettore

Profilo: RESPONSABILE DEL PROCEDIMENTO EX ART. 10 D.LGS. 163/2006

Denominazione Amministrazione: CONSORZIO PER L'AREA DI SVILUPPO INDUSTRIALE DI TARANTO - UFFICIO TECNICO

[Cambia profilo](#) - [Logout](#)

- [Home](#)
- Gestione smart CIG
 - [Richiedi](#)
 - [Visualizza lista](#)
- Gestione CARNET di smart CIG
 - [Rendiconta](#)
 - [Visualizza lista](#)

Smart CIG: Dettaglio dati CIG

Dettagli della comunicazione

CIG	ZF038B4251
Stato	CIG COMUNICATO
Fattispecie contrattuale	CONTRATTI DI IMPORTO INFERIORE A € 40.000
Importo	€ 3.400,00
Oggetto	lavori di potatura alberi ad alto fusto e taglio di alberature secche nelle aree dell'Incubatore ASI (ex Cisi) e del complesso industriale Resider II
Procedura di scelta contraente	AFFIDAMENTO DIRETTO
Oggetto principale del contratto	SERVIZI
CIG accordo quadro	-
CUP	-
Disposizioni in materia di centralizzazione della spesa pubblica (art. 9 comma 3 D.L. 66/2014)	Lavori oppure beni e servizi non elencati nell'art. 1 dPCM 24/12/2015

Motivo richiesta CIG -

[Annulla Comunicazione](#)

[Modifica](#)

V1.4.3

COM01OE/10.119.142.122

Contatti

protocollo@pec.anticorruzione.it

Contact Center

800 - 89 69 36 / +39 06 62289571

Quicklinks

- [Portale istituzionale](#)
- [Portale servizi](#)

Sezione Link Utili

- [Note legali](#)
- [Copyright](#)
- [Privacy-Cookies](#)
- [Accessibilità](#)