

**DETERMINAZIONE DEL DIRIGENTE**

n. 38 del 05/08/2021

Affidamento diretto ai sensi dell'art. 1 c. 2 lett. a) Legge 120/2020 alla Ditta Mancarella Pietro Srl.– per il servizio di rimozione e smaltimento di rifiuti illecitamente abbandonati su aree di competenza dell'ASI da parte di ignoti  
**CIG: 88636313B1**

**PREMESSO CHE:**

- Con delibera della Giunta Regionale del 07.08.2020 n. 1309 veniva autorizzata la spesa per interventi di risanamento ambientale volti alla eliminazione delle situazioni di degrado ambientale e paesaggistico e del rischio sanitario legato alla presenza di rifiuti abbandonati sul territorio in aree private prevedendo una linea di finanziamento in favore dei comuni ed una linea in favore dei Consorzi Asi;
- Con Determina Regionale Sezione Ciclo Rifiuti e Bonifiche n. 398 del 22.09.2020 è stato presentato l'avviso pubblico per poter accedere al contributo dedicato ai Consorzi Asi per un totale di € 300.000,00 (€ 60.000,00 per singolo Consorzio) a fronte della partecipazione finanziaria consortile nella misura di almeno il 10% del costo dell'intervento;
- Con Delibera consortile n. 52 del 16.10.2020 il Consorzio aderiva all'avviso pubblico per accedere al contributo dedicato ai Consorzi per la rimozione dei rifiuti abbandonati su aree di competenza del Consorzio Asi, e nominava RUP il Direttore Ing. Giacinto Angelastri;
- Il Consorzio in data 04.11.2020, inviava mediante Pec all'indirizzo [serv.rifutiebbonifica@pec.rupar.puglia.it](mailto:serv.rifutiebbonifica@pec.rupar.puglia.it) istanza di ammissione al contributo;
- Con Determina Regionale Sezione Ciclo Rifiuti e Bonifiche n. 500 del 04.12.2020, il Consorzio veniva ammesso al contributo così come di seguito riportato:

Consorzio ASI	Importo Progetto	Cofinanziamento	Contributo ammissibile
Taranto	€ 77.728,00	€ 17.728,00	€ 60.000,00

- In data 15.07.2021 è stata avviata sulla piattaforma telematica del Consorzio contrassegnata con ID 49 richiesta di preventivo per indagine di mercato preliminare all'affidamento diretto ai sensi dell'art. 1 comma 2 lett. a) della Legge n. 120/2020, per il servizio di rimozione e smaltimento di rifiuti illecitamente abbandonati su aree di competenza dell'ASI da parte di ignoti, dove sono stati invitati a presentare preventivo sull'importo stimato dall'ufficio a misura di € 75.495,00 per lavori oltre IVA ed € 2.000,00 oltre IVA per oneri della sicurezza non soggetti a ribasso, i seguenti operatori economici iscritti nell'Albo consortile:

- **MANCARELLA PIETRO SRL**
- **AUTOSPURGO DE SANTIS & CO DI DE SANTIS FERDINANDO**
- **LONOCE AMBIENTE SRL**

- PULIFLOR SRL
  - IGEA SRL
  - VISO EDIL ECOLOGIA S.R.L.
  - T.M.F. S.r.l.
- Entro il termine di scadenza previsto per il 05.08.2021 alle ore 12,00 mediante piattaforma telematica sono pervenuti i seguenti preventivi:

<b>Impresa</b>	<b>Importo Offerto</b>	<b>Percentuale di ribasso</b>
Mancarella Pietro srl	€ 58.319,88	22,75
T.M.F. srl	€ 74.740,05	1,00
Viso Edil Ecologia srl	€ 68.000,61	9.927

- Che valutati i preventivi è stato reputato migliore quello della ditta Mancarella Pietro srl Via Costantinopoli Z.I. – 74026 Pulsano (TA) (P.I. 02831690736) avendo applicato un ribasso, sull'elenco prezzi, pari al 22,75 % (diconsi ventidue virgola settantacinque per cento) corrispondente ad un prezzo per i lavori a MISURA pari a € 58.319,88 (euro cinquantottomilatrecentodiciannove/88) al netto del costo degli oneri della sicurezza non soggetti a ribasso pari a € 2.000,00 per un importo contrattuale offerto a Misura di € 60.319,88 oltre IVA;
- E' stato effettuato il controllo sulle dichiarazioni rese ai sensi del DPR 445/2000 mediante accesso al casellario imprese ANAC;
- Il contratto verrà stipulato ai sensi dell'art. 32 c. 14 del Dlgs 50/216 mediante corrispondenza secondo l'uso del commercio consistente in un apposito scambio di lettere che allegata alla presente forma parte integrante del presente atto;

#### **IL DIRETTORE**

- Visto il D.L.vo 50/2016 e ss.mm.ii.;
- Ritenuta la necessità di provvedere in merito:

#### **DETERMINA**

1. Le premesse formano parte integrante e sostanziale del presente atto;
2. Di assegnare alla ditta Mancarella Pietro srl Via Costantinopoli Z.I. – 74026 Pulsano (TA) (P.I. 02831690736) mediante affidamento diretto ai sensi dell'art. 1 c. 2 lett. a) Legge 120/2020 il servizio di rimozione e smaltimento di rifiuti illecitamente abbandonati su aree di competenza dell'ASI da parte di ignoti avendo applicato un ribasso, sull'elenco prezzi, pari al 22,75 % (diconsi ventidue virgola settantacinque per cento) corrispondente ad un prezzo per i lavori a MISURA pari a € 58.319,88 (euro cinquantottomilatrecentodiciannove/88) al netto del costo degli oneri della sicurezza non soggetti a ribasso pari a € 2.000,00 per un importo contrattuale offerto a Misura di € 60.319,88 oltre IVA;

3. il contratto verrà stipulato ai sensi dell'art. 32 c. 14 del Dlgs 50/216 mediante corrispondenza secondo l'uso del commercio consistente in un apposito scambio di lettere che allegato alla presente forma parte integrante e sostanziale;
4. di imputare la spesa sul codice di bilancio denominato costi straordinari pulizia aree consortili 1.2.A.06 e l'IVA sul codice di bilancio denominato IVA a credito 1.6.B.04
5. Di trasmettere il presente atto al Collegio dei Revisori dei Conti
6. Dichiara il presente atto immediatamente esecutivo.

**Il Direttore/RUP**  
**Ing. Giacinto Angelastri**

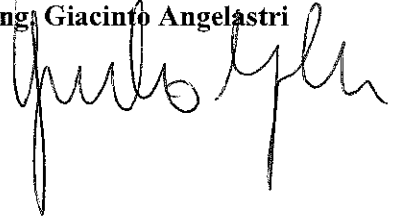



Spett.le Ditta  
Mancarella Pietro S.r.l.  
Via Costantinopoli Z.I.  
74026 Pulsano (TA)  
[info@pec.mancarellaserviziologici.com](mailto:info@pec.mancarellaserviziologici.com)

**OGGETTO:** affidamento diretto ai sensi dell'art.1 comma 2 lett. a) della legge n. 120/2020 per il servizio di rimozione e smaltimento di rifiuti illecitamente abbandonati su aree di competenza dell'ASI da parte di ignoti. **Comunicazione di accettazione di preventivo inviato il 05.08.2021**  
**CIG: 88636313B1**

Lo scrivente Ente con la presente comunica di accettare il vs preventivo del 05.08.2021 affidandovi con determina n. \_\_\_\_\_ del \_\_\_\_\_ ai sensi dell'art. 1 lett. a) della L. 120/2020 il servizio di rimozione e smaltimento di rifiuti illecitamente abbandonati su aree di competenza dell'ASI da parte di ignoti alle condizioni di seguito riportate

Le aree oggetto dell'intervento sono individuate graficamente nelle n 5 tavole allegate alla presente, **a titolo non esaustivo** e sono quelle relative alla zona denominata Piccole Industrie, Medie Industrie e quelle che interessano le aree verdi attorno alla Strada di collegamento SS7 Appia con la SP Taranto- Statte per una superficie totale di circa 130.000 mq .

L'attività consiste nella cernita, selezione, carico trasporto e conferimento agli impianti autorizzati di recupero e/o smaltimento dei rifiuti raccolti ed ogni attività necessaria al ripristino dello stato dei luoghi nelle varie zone di interesse. Nelle attività sono comprese le analisi per la eventuale caratterizzazione dei rifiuti, nonché eventuali indagini di caratterizzazione del suolo e scarificazione strato superficiale, redazione POS, redazione formulari identificativi,

Trattasi di servizio finanziato con fondi regionali di cui alla DGR del 4/12/20 soggetta a rendicontazione.

#### **MODALITA' DI ESECUZIONE DEL SERVIZIO**

Le attività di rimozione, trasporto e smaltimento, oggetto dell'affidamento, devono essere svolti con la massima cura e tempestività per assicurare le migliori condizioni di igiene, pulizia, decoro e salvaguardia dell'ambiente. Gli interventi costituiscono attività di pubblico interesse, sottoposte all'osservanza dei seguenti principi generali:

- deve essere evitato ogni danno e pericolo alla salute, all'incolumità, al benessere ed alla sicurezza della collettività e dei singoli, nonché alla proprietà pubblica e privata;
- deve, essere garantito il rispetto delle norme igienico-sanitarie, stradali ed evitato ogni rischio di inquinamento dell'aria, dell'acqua, del suolo e del sottosuolo.

## OGGETTO

Le attività che formano l'oggetto dell'appalto possono sintetizzarsi come di seguito:

- campionatura massiva, necessaria alla caratterizzazione del rifiuto, eseguito da personale tecnico specializzato dell'impresa aggiudicataria e/o da laboratorio avente requisiti previsti dalla legge;
  - redazione del Piano Operativo delle Attività svolte dall'impresa in cui saranno dettagliate tutte le modalità dell'intervento;
  - allestimento delle aree di cantiere temporanee, approvvigionamento dei mezzi d'opera e delle attrezzature di sicurezza, predisposizione dei servizi, comprensivi di tutti i presidi di protezione ambientali necessari;
  - predisposizione delle infrastrutture, dei piani operativi e dei mezzi di pronto intervento e per la gestione in sicurezza dei rifiuti pericolosi e non pericolosi;
  - asportazione della vegetazione infestante, laddove presente, finalizzata a consentire l'individuazione dei cumuli di rifiuto non immediatamente visibili;
  - individuazione di ulteriori categorie di rifiuto eventualmente presenti sulle aree di intervento diverse dai materiali individuati;
  - eventuale aggiornamento del Piano Operativo delle Attività svolte dall'impresa esecutrice del servizio da sottoporre all'approvazione della Committenza;
  - utilizzo dei mezzi di rimozione, sollevamento, trasporto e movimentazione dei rifiuti, in funzione delle tecnologie individuate dal Piano Operativo delle Attività svolte dall'impresa esecutrice del servizio con obbligo di mezzi adeguati ai luoghi;
  - carico su autocarro del rifiuto e successivo trasporto in impianto di trattamento autorizzato previa pesatura;
  - scarico dei materiali dall'automezzo all'impianto di smaltimento autorizzato, con l'impiego di adeguati mezzi di sollevamento;
  - rilascio della copia del formulario di cui all'art. 193 del D. Lgs. 152/2006 e s.m.i.;
  - pulizia completa dell'area di intervento, raccolta dei rifiuti e di tutto il materiale adottando il medesimo processo di smaltimento di cui ai punti precedenti;
  - carico, trasporto e smaltimento dei rifiuti di cantiere (tute di lavoro, DPI, rifiuti assimilabili agli urbani, ecc);
  - il Responsabile del Procedimento dovrà ricevere
  - analisi chimico fisica di un campione di terreno post intervento per ogni singolo sito ove richiesto
  - installazione di apposita cartellonistica per il divieto scarico rifiuti per ogni sito.
- L'aggiudicatario, inoltre, prima della movimentazione e selezione delle frazioni merceologiche nell'ambito del cantiere dovrà trasmettere alla Stazione appaltante la seguente documentazione:
- redazione dei Piani di Rimozione Rifiuti,
  - piano operativo di sicurezza (POS) ai sensi e per gli effetti del D.Lgs. 81/2008 e s.m. e integrazioni.
- Evidenza dell'adempimento degli obblighi previsti per lavori in prossimità delle strade
- Ogni onere autorizzativo e di legge resta a carico dell'aggiudicatario che assume ogni responsabilità manlevando il consorzio per ogni eventuale danno a persone e cose conseguente o connesso all'aggiudicazione

Prima del trasporto a discarica, fuori dal cantiere, lo stesso appaltatore dovrà trasmettere:

- attestazione della ditta circa il possesso dei requisiti di legge necessari alla attuazione dei Piani di Rimozione.
- elenco degli automezzi che saranno utilizzati per il trasporto dei rifiuti con targa e volume dei contenitori,
- provvedimenti di autorizzazione relativi al trasporto rifiuti per gli automezzi di cui al precedente punto;
- atti autorizzativi dei siti di destino finale dei materiali rimossi, con esplicita dichiarazione delle capacità residue d'impianto e della possibilità di recepire i flussi di materiale previsti;
- elenco del personale impiegato nelle attività di rimozione rifiuti.

Nei siti nei quali vengono rinvenuti materiali contenenti amianto, si procederà seguendo la procedura di bonifica ai sensi del D.Lgs. 81/08 e del D.M. 06/09/94

### **TERMINE**

La prestazione dovrà essere eseguita in 30 giorni consecutivi dalla ricezione della presente comunicazione di affidamento con consegna del servizio.

### **CORRISPETTIVI**

Il servizio sarà contabilizzato "a misura" secondo i prezzi unitari offerti riportati nel modulo offerta economica e fino alla concorrenza massima dell'importo contrattuale stimato pari ad € 58.319,88 oltre IVA € 2.000,00 oltre IVA per gli oneri della sicurezza, e sarà liquidato secondo un programma da concordare con la Direzione lavori che potrà individuare aree di intervento anche in aggiunta a quelle rilevate nelle tavole allegate I SAL saranno emessi al raggiungimento del 30% dell'importo contrattuale stimato.

Si procederà, nel corso dei lavori, ad una verifica settimanale dei quantitativi contabilizzati al fine di verificare con anticipo l'eventuale raggiungimento dell'importo massimo contrattuale.

Si precisa altresì che il costo dell'intervento è comprensivo di ogni attività necessaria al ripristino dello stato dei luoghi comprese le eventuali attività burocratiche della caratterizzazione, cernita, rimozione dei rifiuti, trasporto e smaltimento a rifiuto in discariche autorizzate individuate dall'operatore economico.

L'importo contrattuale ha la funzione di indicare il limite massimo delle prestazioni richieste ed ha carattere presuntivo in quanto solo eventuale L'Aggiudicatario riconosce ed accetta che l'importo definito è da considerarsi quale importo massimo di spesa e rinunciando sin da ora a richiedere ed ottenere qualsiasi ulteriore corrispettivo e o somme integrative.

### **GARANZIE**

L'appaltatore rilascia garanzia, *cauzione/fideiussione con le modalità di cui all'articolo 93, commi 2 e 3, pari al 10 per cento dell'importo contrattuale massimo offerto ai sensi di quanto previsto dall'art 103 Dlgs 50/16*

Si consente il trattamento dei dati personali ai sensi del Dlgs 196/03 s.m.i per tutte le esigenze procedurali

Si allega alla presente

Computo metrico

Elenco prezzi

Preventivo offerto

Tav. 1a

Tav. 2b

Tav. 3c

Tav. 4d

Tav 5e

Distinti saluti.

# Consorzio ASI di Taranto

pag. 1

## COMPUTO METRICO

**OGGETTO:** Computo Metrico per la rimozione e smaltimento di rifiuti illecitamente abbandonati su aree di competenza dell'ASI di Taranto

**COMMITTENTE:** CONSORZIO ASI TARANTO

Data, 22/06/2021

IL TECNICO

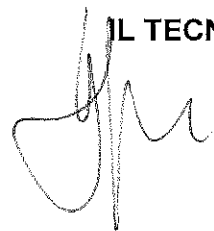



Num.Ord. TARIFFA	DESIGNAZIONE DEI LAVORI	DIMENSIONI				Quantità	IMPORTI	
		par. ug.	lung.	larg.	H/peso		unitario	TOTALE
	RIPORTO							
	<b>LAVORI A MISURA</b>							
1 NP1	Rimozione di rifiuti separazione per singolo CER dei rifiuti rinvenuti, caricamento in cassone scarrabile, comprensivo di trasporto e conferimento ad impianti autorizzati CER 150106 - Imballaggi in materiali misti				12,600	12,60		
	SOMMANO t					12,60	420,00	5'292,00
2 NP2	Rimozione di rifiuti separazione per singolo CER dei rifiuti rinvenuti, caricamento in cassone scarrabile, comprensivo di trasporto e conferimento ad impianti autorizzati CER 200301 - Rifiuti urbani non differenziati				25,200	25,20		
	SOMMANO t					25,20	420,00	10'584,00
3 NP3	Rimozione di rifiuti separazione per singolo CER dei rifiuti rinvenuti, caricamento in cassone scarrabile, comprensivo di trasporto e conferimento ad impianti autorizzati CER 150101 - Imballaggi in carta e cartone				6,300	6,30		
	SOMMANO t					6,30	120,00	756,00
4 NP4	Rimozione di rifiuti separazione per singolo CER dei rifiuti rinvenuti, caricamento in cassone scarrabile, compreso di trasporto e conferimento ad impianti autorizzati CER 150107 - Imballaggi in vetro				25,200	25,20		
	SOMMANO t					25,20	280,00	7'056,00
5 NP5	Rimozione di rifiuti separazione per singolo CER dei rifiuti rinvenuti, caricamento in cassone scarrabile, compreso di trasporto e conferimento ad impianti autorizzati CER 170904 - Rifiuti misti dell'attività di costruzione e demolizione				12,600	12,60		
	SOMMANO t					12,60	20,00	252,00
6 NP6	Rimozione di rifiuti separazione per singolo CER dei rifiuti rinvenuti, caricamento in cassone scarrabile, comprensivo di trasporto e conferimento ad impianti autorizzati CER 200307 - Rifiuti ingombranti				63,000	63,00		
	SOMMANO t					63,00	420,00	26'460,00
7 NP7	Caratterizzazione dei rifiuti, comprensiva di Rapporto di Prova rilasciato da laboratorio sotto accreditamento Accredia					6,00		
	SOMMANO cadauno					6,00	400,00	2'400,00
8 E.001.036.a	Bonifica e rimozione di lastre in cemento-amianto, con o senza compartimentazione di zona, realizzata come segue: prelievo del campione in cemento-amianto da più punti per l'esame ... compiuta a regola d'arte, escluso l'onere degli eventuali ponteggi occorrenti. bonifica da cemento amianto fino a 25 mq					1,00		
	A RIPORTARE					1,00		52'800,00





# Consorzio ASI di Taranto

pag. 1

## ELENCO PREZZI

**OGGETTO:** Computo Metrico per la rimozione e smaltimento di rifiuti illecitamente abbandonati su aree di competenza dell'ASI di Taranto

**COMMITTENTE:** CONSORZIO ASI TARANTO

Data, 22/06/2021

**IL TECNICO**

Num.Ord. TARIFFA	DESCRIZIONE DELL'ARTICOLO	unità di misura	PREZZO UNITARIO
Nr. 1 E.001.036.a	Bonifica e rimozione di lastre in cemento-amianto, con o senza compartimentazione di zona, realizzata come segue: prelievo del campione in cemento-amianto da più punti per l'esame diffrattometrico, in modo da stabilire la concentrazione di fibre d'amianto per la successiva collocazione tra le varie categorie dei rifiuti; preparazione del piano di lavoro e di sicurezza alla ASL di competenza territoriale per l'ottenimento del parere favorevole in ottemperanza a tutte le normative vigenti in materia di sicurezza, prevenzione e miglioramenti, tecniche ed obblighi per la tutela dei lavoratori e degli ambienti di lavoro, trattamento dei rifiuti; smontaggio delle lastre, liberate da viti o chiodi, badando a non provocare nessuna rottura, successivo posizionamento in quota su pallets sigillati a tenuta a cellophane, identificazione con appositi marchi sia di soffittatura che di copertura; eventuale recupero del materassino isolante nei sacchi di polietilene, accatastamento, discesa a terra e successivo smaltimento; discesa a terra dei bancali di cemento-amianto e dislocamento in area delimitata del cantiere pronti per essere smaltiti, tramite trasportatore autorizzato, in discarica dichiarata conforme alle normative vigenti alla ricezione dei rifiuti di classe 2a e categoria B detti "speciali" (nel caso in cui il valore è inferiore a 100 mg/kg); compreso l'onere per il trasporto da e per il cantiere dei materiali di risulta in cemento-amianto, nonché smaltimento del materassino isolante; ogni onere per dare l'opera compiuta a regola d'arte, escluso l'onere degli eventuali ponteggi occorrenti. bonifica da cemento amianto fino a 25 mq <b>euro (duemilacento/00)</b>	a corpo	2'100,00
Nr. 2 E.001.037.a	Incapsulamento (secondo il D.M. 20/08/1999 e s.m.i.) di lastre di cemento-amianto mediante applicazione di malta resino-cementizia; incapsulante irrorata con pompa airless a bassa pressione in modo da non provocare la dispersione di fibre nell'ambiente, per uno spessore medio di film secco non inferiore a 600 micron, il tutto compreso degli oneri relativi alle pratiche presso la competente ASL. eseguito all'esterno a vista di tipo "A" <b>euro (trentatre/95)</b>	mq	33,95
Nr. 3 NP1	Rimozione di rifiuti separazione per singolo CER dei rifiuti rinvenuti, caricamento in cassone scarrabile, comprensivo di trasporto e conferimento ad impianti autorizzati CER 150106 - Imballaggi in materiali misti <b>euro (quattrocentoventi/00)</b>	t	420,00
Nr. 4 NP10	Esecuzione dei prelievi in campo secondo norma UNI 10802 per terreni e rifiuti <b>euro (quaranta/00)</b>	cadauno	40,00
Nr. 5 NP11	Cartello di segnalazione di divieto di scarico rifiuti da posizionare su palo zincato, in zona non pericolosa per la circolazione stradale <b>euro (centocinquanta/00)</b>	cadauno	150,00
Nr. 6 NP12	Oneri della Sicurezza <b>euro (duemila/00)</b>	a corpo	2'000,00
Nr. 7 NP2	Rimozione di rifiuti separazione per singolo CER dei rifiuti rinvenuti, caricamento in cassone scarrabile, comprensivo di trasporto e conferimento ad impianti autorizzati CER 200301 - Rifiuti urbani non differenziati <b>euro (quattrocentoventi/00)</b>	t	420,00
Nr. 8 NP3	Rimozione di rifiuti separazione per singolo CER dei rifiuti rinvenuti, caricamento in cassone scarrabile, comprensivo di trasporto e conferimento ad impianti autorizzati CER 150101 - Imballaggi in carta e cartone <b>euro (centoventi/00)</b>	t	120,00
Nr. 9 NP4	Rimozione di rifiuti separazione per singolo CER dei rifiuti rinvenuti, caricamento in cassone scarrabile, compreso di trasporto e conferimento ad impianti autorizzati CER 150107 - Imballaggi in vetro <b>euro (duecentoottanta/00)</b>	t	280,00
Nr. 10 NP5	idem c.s. ...ad impianti autorizzati CER 170904 - Rifiuti misti dell'attività di costruzione e demolizione <b>euro (venti/00)</b>	t	20,00
Nr. 11 NP6	Rimozione di rifiuti separazione per singolo CER dei rifiuti rinvenuti, caricamento in cassone scarrabile, comprensivo di trasporto e conferimento ad impianti autorizzati CER 200307 - Rifiuti ingombranti <b>euro (quattrocentoventi/00)</b>	t	420,00
Nr. 12 NP7	Caratterizzazione dei rifiuti, comprensiva di Rapporto di Prova rilasciato da laboratorio sotto accreditamento Accredia <b>euro (quattrocento/00)</b>	cadauno	400,00
Nr. 13 NP8	Attività di ripristino dello stato dei luoghi, mediante sistemazione del terreno e della vegetazione <b>euro (zero/10)</b>	m2	0,10
Nr. 14 NP9	Indagine di caratterizzazione del suolo al fine di verificare il rispetto dei valori di attenzione (art. 239 c. 2 lett a del DLgs 152/2006) eseguita da laboratorio sotto accreditamento Accredia <b>euro (seicento/00)</b>	n.	600,00
	Data, 22/06/2021  <b>Il Tecnico</b>  <b>Il Tecnico</b>  <b>Il Tecnico</b>		

## DICHIARAZIONE DI OFFERTA

Il sottoscritto MANCARELLA GIANCARLO nato a TARANTO il 22/07/1971 in qualità di legale rappresentante della ditta MANCARELLA PIETRO S.R.L. con sede in PULSANO (TA) Via COSTANTINOPOLI Z.I. LOTTO 16 P.I. 02831690736 in riferimento all'appalto dei lavori di rimozione e smaltimento di rifiuti illecitamente abbandonati su aree di competenza dell'ASI da parte di ignoti aventi come importo a base d'asta di Euro 75.495,00 (esclusi gli oneri per la sicurezza non soggetti a ribasso stimati in Euro 2.000,00 )

### OFFRE

per l'esecuzione dei servizi stessi, un ribasso, sull'elenco prezzi, pari al 22,75 % (diconsi ventiduevirgolasettancinque per cento) corrispondente ad un prezzo per i lavori a MISURA pari a Euro 58.319,88 (diconsi Euro cinquantottomilatrecentodiciannovevirgolaottantotto) al netto del costo degli oneri della sicurezza sui cantieri.

Alla cifra di cui sopra dovrà essere aggiunto il costo degli oneri della sicurezza sui cantieri pari a Euro 2.000,00 non assoggettabile a ribasso e, pertanto l'importo complessivo contrattuale offerto a "MISURA" ammonta a complessivi Euro 60.319,88

La presente offerta sarà vincolante per l'impresa per 180 giorni a decorrere dalla data fissata per la gara.

### DICHIARA

che i costi relativi alla sicurezza interna o aziendale e i costi della manodopera di cui all'art. 95, comma 10 del D.Lgs. n. 50/2016 s.m.i sono rispettivamente pari ad € 1.750,00 per oneri di sicurezza aziendali ed € 26.291,80 per i costi della manodopera .

Pulsano li 04/08/2021

Il Legale rappresentante



**Mancarella**  
Uomo. Unico Giancarlo Mancarella

I Indicare tre cifre decimali.

Mancarella Pietro S.R.L.

Via Costantinopoli Z.I. - 74026 Pulsano (TA) - Tel. 099 5338878 - Fax 099 9872118 - Mail: [sourghimancarella@libero.it](mailto:sourghimancarella@libero.it)  
Pec: [info@pec.mancarellaserviziologicologici.com](mailto:info@pec.mancarellaserviziologicologici.com) - C.F./P.Iva: 02831690736 - REA TA 172999 - Cap. Soc. € 100.000,00

Foto 1



Foto 2



Foto 3



Foto 4



Foto 5



Foto 6

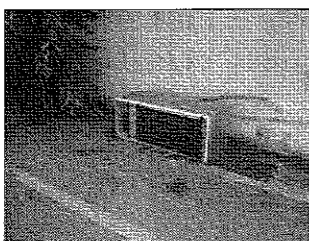

CONSORZIO ASI TARANTO



TITOLO:

Ortofoto con individuazione rifiuti zona piccole industrie Taranto

TAVOLA n°

1a



Area d'intervento zona "A"

Scala 1:3000



Foto 1



Foto 2

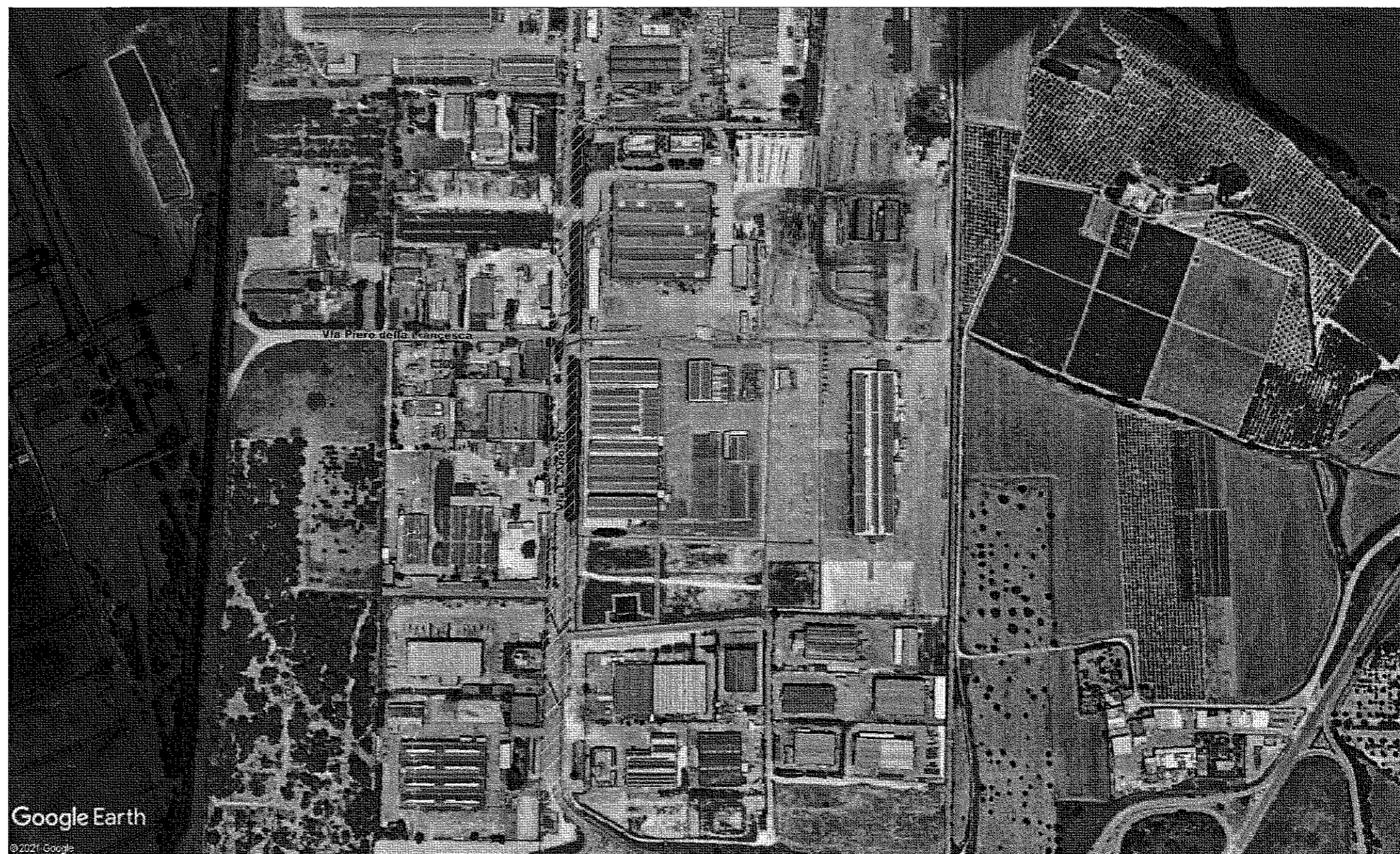

Foto 3

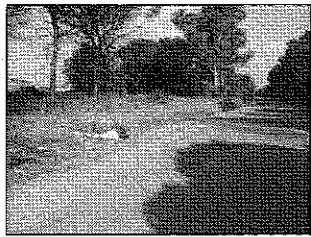

Foto 4



Foto 5



Foto 6



Foto 7

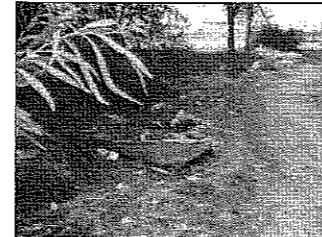

Foto 17

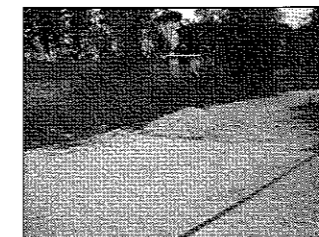

Foto 8



Foto 9



Foto 10

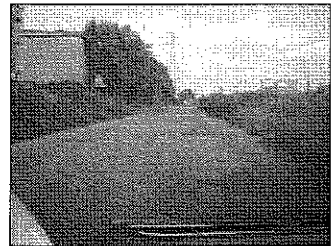

Foto 11

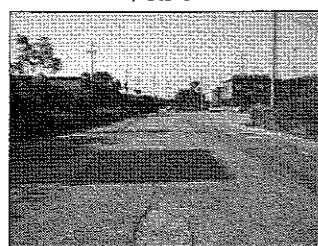

Foto 12

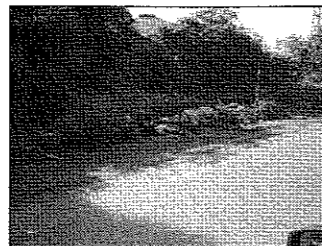

Foto 13

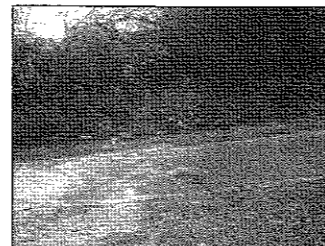

Foto 14



Foto 18



Foto 15



Foto 16

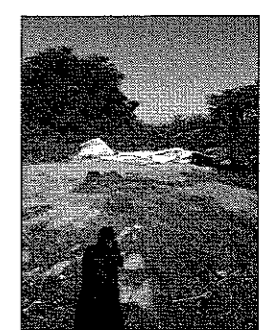

CONSORZIO ASI TARANTO



TITOLO:

Ortofoto con individuazione rifiuti zona  
Medie industrie Taranto

TAVOLA n°

2b

Area d'intervento  
zona "B"

Scala 1:4000





Foto 1



Foto 2

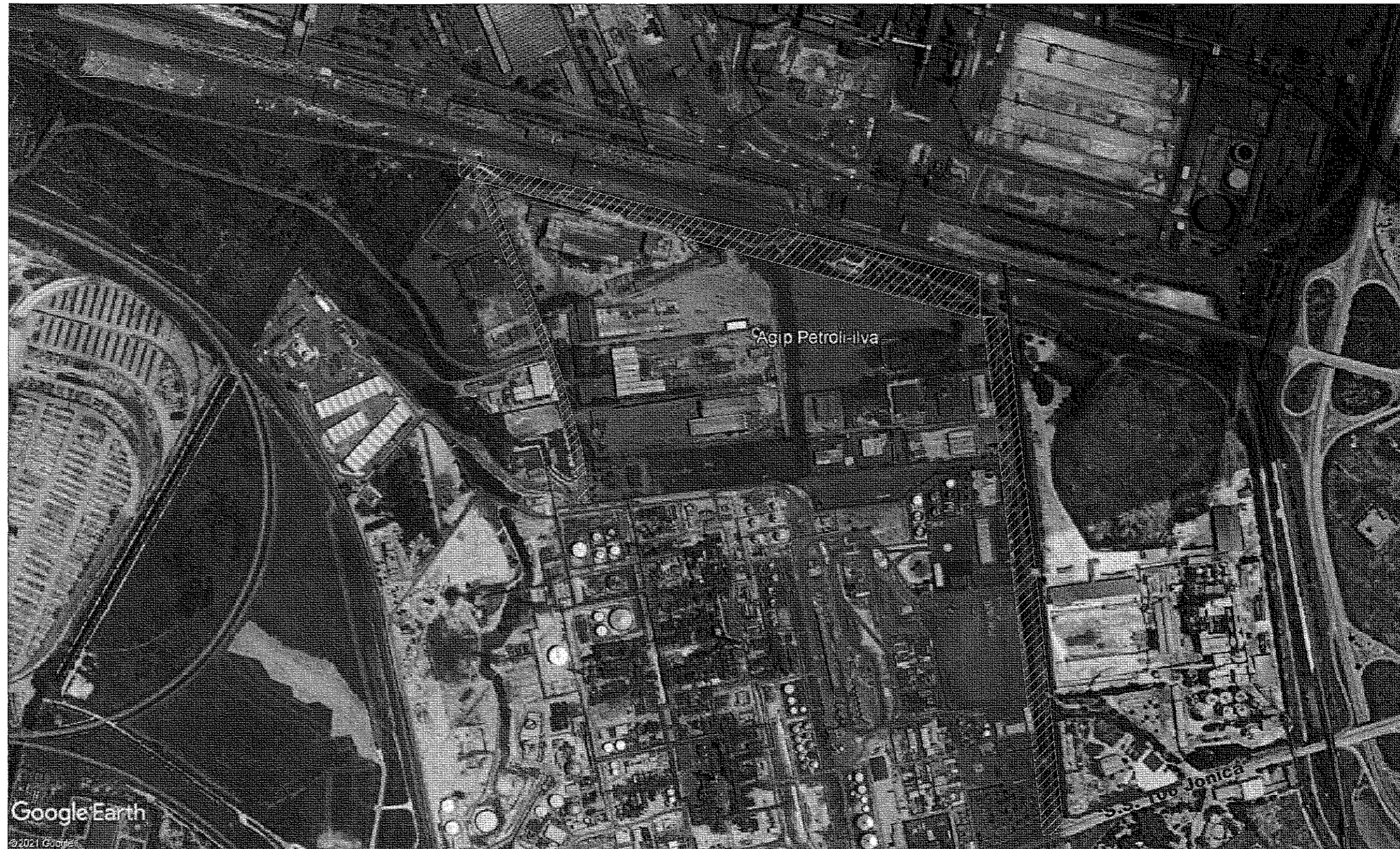

Foto 3

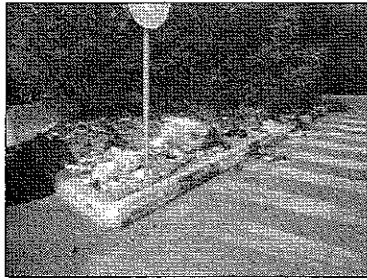

Foto 4



Foto 5



Foto 6



Foto 7

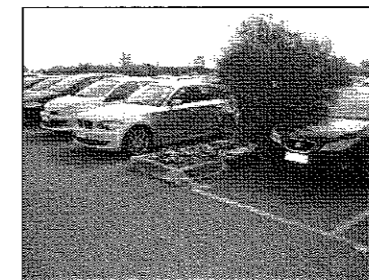

Foto 8

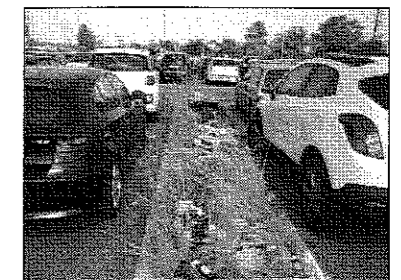

Foto 9



Foto 10



Foto 11



Foto 12

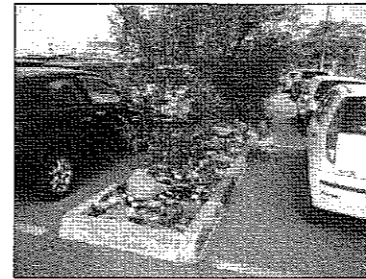

Foto 13



Foto 14



Foto 15



Foto 16

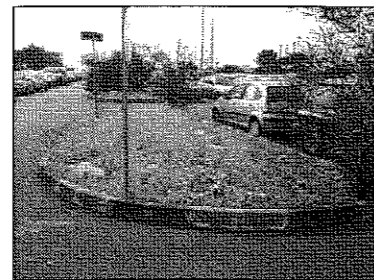

Foto 17



Foto 18

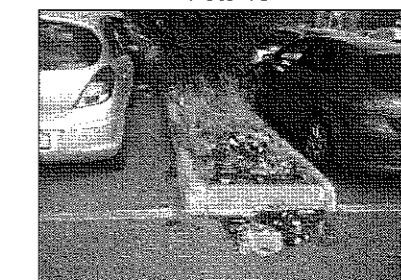

CONSORZIO ASI TARANTO



**TITOLO:**  
Ortofoto con individuazione rifiuti zona  
Portineria Imprese (Arcelor Mittal)  
Taranto

TAVOLA n°  
**3c**

 **Area d'intervento  
zona "C"**

Scala 1:1000



Foto 1



Foto 2



Foto 3

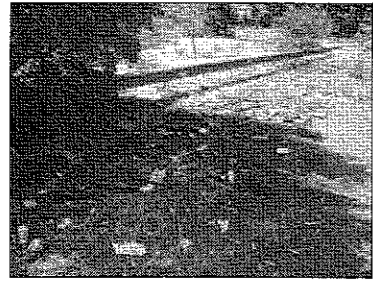

Foto 4

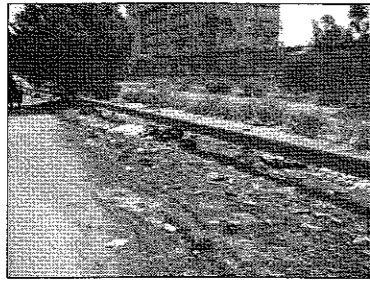

Foto 5

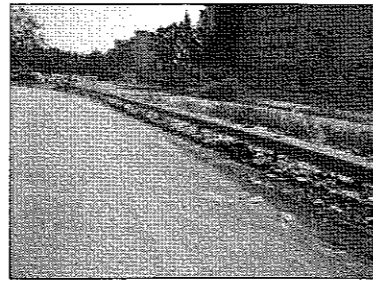

Foto 6

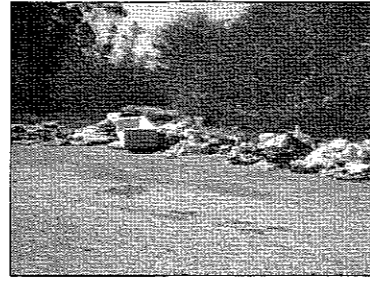

Foto 7

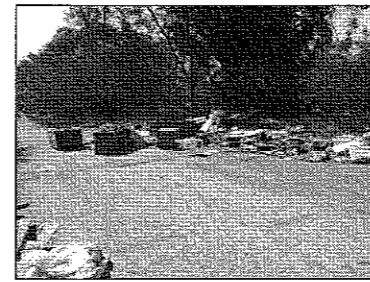

Foto 8



Foto 9



Foto 10

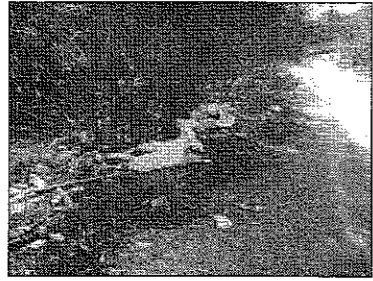

Foto 11

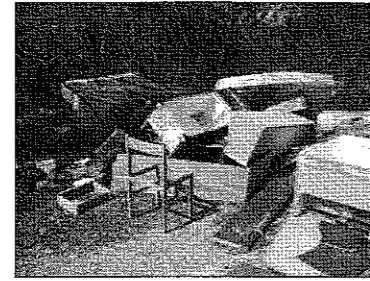

Foto 12

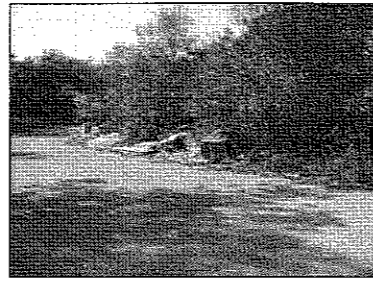

CONSORZIO ASI TARANTO

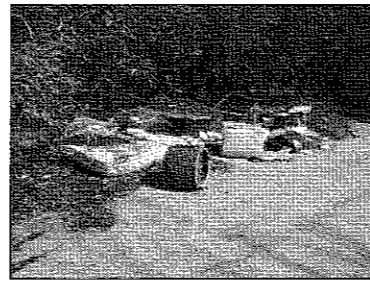
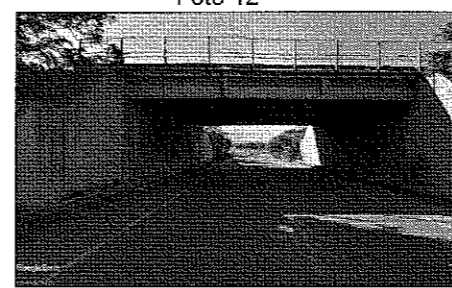

**TITOLO:**  
Ortofoto con individuazione rifiuti zona  
Portineria "C" dipendenti (Arcelor Mittal)  
Taranto

TAVOLA n°  
**4d**

 **Area d'intervento  
zona "D"**

Scala 1:1000



Foto 1



Foto 2



Foto 3

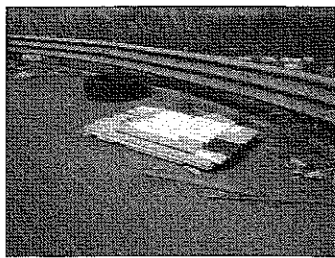

Foto 4

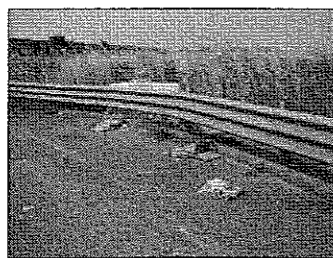

Foto 5

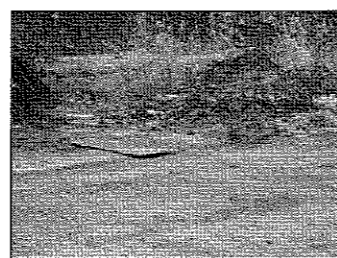

Foto 6

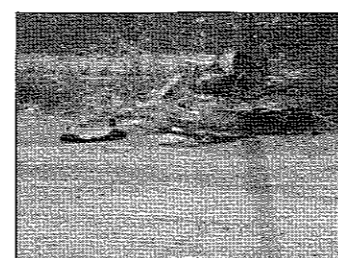

Foto 7



CONSORZIO ASI TARANTO

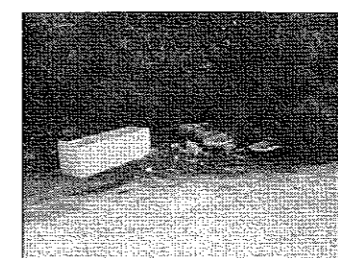
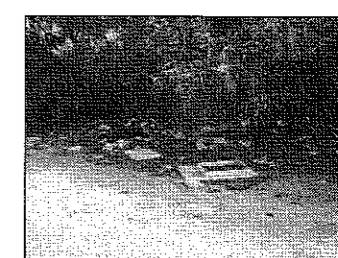

**TITOLO:**  
Ortofoto con individuazione rifiuti  
Strada di Coll. tra la SS 7 Appia e la SS  
106 Jonica "Insediamento industriale  
SS 106 Jonica Taranto"

TAVOLA n°  
**5e**

 **Area d'intervento  
zona "E"**

Scala 1:2000

